SÜDLICHES OSTFRIESLAND

Ferienunterkünfte 2024

Feriengebiet Südliches Ostfriesland
Erholsame Weite
voller Gastlichkeit

BOOT
Internationale Dollard Route
Deutsche Fehnroute
53°N NORDSEE MOIN
OSTFRIESLAND®

Die in diesem Verzeichnis mit den nachfolgenden Sternen gekennzeichneten Betriebe haben an einer freiwilligen Klassifizierung nach den Kriterien des Deutschen Tourismusverbandes (DTV) teilgenommen. Anbieter ohne Sternebezeichnung haben an dieser freiwilligen Klassifizierung nicht teilgenommen. Ein Rückschluss auf ihren Ausstattungsstandard ist damit nicht verbunden. Nachstehend die Kategorien der Quartiere und ihre Bedeutung:

F/P ✸ Einfache und zweckmäßige Gesamtausstattung des Objektes mit einfachem Komfort. Die erforderliche Grundausstattung ist vorhanden. Altersbedingte Abnutzungen sind möglich.

F/P ✸✸ Zweckmäßige und gute Gesamtausstattung mit mittlerem Komfort. Die Ausstattung ist in einem guten Erhaltungszustand und in solider Qualität.

F/P ✸✸✸ Wohnliche Gesamtausstattung mit gutem Komfort. Die Ausstattung ist von besserer Qualität, bei optisch ansprechendem Gesamteindruck.

F/P ✸✸✸✸ Höherwertige Gesamtausstattung mit gehobenem Komfort. Ansprechende Qualität mit einem aufeinander abgestimmten Gesamteindruck.

F/P ✸✸✸✸✸ Erstklassige Gesamtausstattung mit exklusivem Komfort. Großzügiges Angebot in herausragender Qualität mit sehr gepflegtem, außergewöhnlichem Gesamteindruck.

★ **Unterkunft für einfache Ansprüche**
Alle Zimmer mit Dusche/WC oder Bad/WC | Tägliche Zimmerreinigung | Alle Zimmer mit Farb-TV samt Fernbedienung | Tisch und Stuhl | Seife oder Waschlotion | Empfangsdienst | Badetuch | Dem Hotelgast zugängliches Telefon | Erweitertes Frühstücksangebot | Getränkeangebot im Betrieb | Depotmöglichkeit

★★ **Unterkunft für mittlere Ansprüche**
Frühstücksbuffet | Leselicht am Bett | Schaumbad oder Duschgel | Wäschefächer | Angebot von Hygieneartikeln (Zahnbürste, Zahncreme, Einmalrasierer etc.) | Kartenzahlung möglich | Internetzugang auf dem Zimmer oder im öffentlichen Bereich

★★★ **Unterkunft für gehobene Ansprüche**
14 Stunden besetzte separate Rezeption, 24 Stunden erreichbar, zweisprachige Mitarbeiter (deutsch/englisch) | Sitzgruppe am Empfang, Gepäckservice | Getränkeangebot auf dem Zimmer | Auf Wunsch (mobiles) Telefon auf dem Zimmer | Haartrockner, Papiergesichtstücher | Ankleidespiegel, Kofferablage | Nähzeug und Schuhputzutensilien auf Wunsch, Waschen und Bügeln der Gästewäsche | Zusatzkissen und -decke auf Wunsch | Systematischer Umgang mit Gästebeschwerden

★★★★ **Unterkunft für hohe Ansprüche**
16 Stunden besetzte separate Rezeption, 24 Stunden erreichbar | Lobby mit Sitzgelegenheiten und Getränkeservice, Hotelbar | Frühstücksbuffet oder Frühstückskarte mit Roomservice | Minibar oder 16 Stunden Getränke im Roomservice oder Maxibar auf jeder Etage | Sessel/Couch mit Beistelltisch | Bademantel, Hausschuhe auf Wunsch | Kosmetikartikel (z. B. Duschhaube, Nagelfeile, Wattestäbchen), Kosmetikspiegel, großzügige Ablagefläche im Bad | Heizmöglichkeit im Bad

★★★★★ **Unterkunft für höchste Ansprüche**
24 Stunden besetzte Rezeption, mehrsprachige Mitarbeiter | Wagenmeisterservice | Concierge, Hotelpagen | Empfangshalle mit Sitzgelegenheiten und Getränkeservice | Personalisierte Begrüßung mit frischen Blumen oder Präsent auf dem Zimmer | Minibar und 24 Stunden Speisen und Getränke im Roomservice | Körperpflegeartikel in Einzelflakons | Internet-Endgerät auf dem Zimmer auf Wunsch | Safe im Zimmer | Bügelservice (innerhalb einer Stunde), Schuhputzservice | Abendlicher Turndownservice | Mystery-Guesting

---

ONLINE BUCHBAR Diese Unterkunft ist ohne Anfrage online direkt buchbar unter **www.suedliches-ostfriesland.de**

Übernachtung für 1 Nacht möglich

Zahlung mit EC-Karte möglich

Bettwäsche und Handtücher inkl.

Bettwäsche inkl.

Handtücher inkl.

Waschmaschine

Wäschetrockner

Geschirrspüler

Kinderfreundlichkeit
Familienfreundliche Gastgeber – fragen Sie nach einer Kinderermäßigung

Nichtraucher

Haustiere auf Anfrage

Garten, Terrasse oder Balkon vorhanden

Parkplatz

Fahrräder vorhanden (auf eigene Gefahr)

Internetanschluss

Frühstück möglich

Zentrale Lage: Entfernung zum Zentrum maximal 1000 m

Abholung vom Bahnhof

Allergikerfreundlich

Ladestation E-Auto

rollstuhlgerecht
Rollstuhlgerecht nach DIN 18025. Auszug aus DIN 18025: Räume sind stufenlos erreichbar oder ggf. über Aufzug (B 110 cm, T 140 cm) bzw. Rampe (max. 64 % Steigerung), Bewegungsmöglichkeit in jedem Raum, rollstuhlbefahrbare Dusche (150 cm breit und tief), Kücheneinrichtung in Arbeitshöhe des Rollstuhlfahrers, Türbreite 90 cm, Behindertenparkplätze und Rollstuhlabstellplatz vorhanden.

Etagendusche
Gilt für Gasthöfe und Privatzimmervermieter. Die Dusche wird mit anderen Gästen des Hauses geteilt.

Barrierefreiheit geprüft

Folgende Kurzbezeichnungen werden in den Preistabellen verwendet, sofern in der Anzeige nichts anderes angegeben ist:

EZ/DZ/TW: Einzelzimmer / Doppelzimmer / TwinRoom (Zweibettzimmer)

ZB/KB/MB: Zustellbett / Kinderbett / Mehrbettzimmer

Ü/F: Übernachtung mit Frühstück

Die in dieser Angebots- und Leistungsübersicht angegebenen Preise sind Ab-Preise, die in der Regel alle Nebenkosten (Strom, Gas, Wasser, Bettwäsche, Handtücher sowie Endreinigung) beinhalten, sofern in der Darstellung selbst nichts anderes angegeben ist.

Für die Preise dienen die nachfolgenden Saisonzeiten als maßgebend. Zur Ermittlung des genauen Preises nutzen Sie unsere Buchungsseite im Internet, kontaktieren die Zimmervermittlung oder den Vermieter. Abweichende Änderungen von den Saisonzeiten sind in den Darstellungen angegeben:

Saison A/B:
A vom 1.6. bis 31.8.
B vom 1.9. bis 31.5.

Saison J:
1.1. bis 31.12.

PADDEL UND PEDAL

NATURERLEBNIS IN OSTFRIESLAND

Kombi-Tour mit Paddel und Pedal für 28,00 Euro

Paddel- und Pedalzentrale Leer · Ledastraße 10 · 26789 Leer
Telefon: 0491 91969630 · info@paddelundpedal.de
PaddelundPedal | paddelundpedal

BOOT NATURERLEBNIS MIT PADDEL UND PEDAL

www.paddel-und-pedal.de

Buchen ohne Suchen!
Unser Service ohne Mehrkosten:
Tel. 0491 91969620
Tel. 0491 91969670

DIE STADT LEER
MARITIM & MIT ALTSTADTFLAIR

Hafen

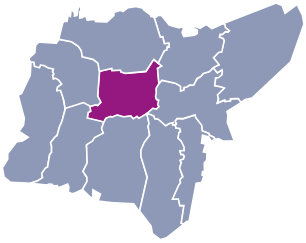

Die Stadt Leer – das Tor Ostfrieslands. Gelegen zwischen den Flüssen Leda und Ems ist die Kleinstadt ein beliebter Anlaufpunkt für Jung und Alt. Ob zum Arbeiten, Einkaufen oder Urlaub machen – die Stadt Leer als sympathischer Mittelpunkt des Südlichen Ostfrieslands bietet für jeden etwas.

Die wunderschöne Altstadt mit ihren aufwändig renovierten Häusern und Fassaden, den kleinen Gassen sowie den besonderen, urigen Läden lädt zum Bummeln und Schnüstern ein. Der Freizeithafen liegt mitten in der Stadt und ist eines der beliebtesten Fotomotive für Selfies und andere Schnappschüsse. Hier fängt man auch das schöne Duo „Rathaus und Waage“ mit der Kamera ein.

Entlang der Uferpromenade gelangt man in die attraktive Fußgängerzone, die so manches Shoppingherz höherschlagen lässt. Nach dem erfolgreichen Bummel in der Leeraner Innenstadt laden lauschige Cafés und Teestuben zu einer typisch ostfriesischen Tasse Tee mit Krintstuut oder einem Leeraner Kaffee mit Kuchen ein.

Schnell ist man mit dem Rad im Grünen. Das Naherholungsgebiet Westerhammrich ist ein Paradies für Fußgänger, Fahrradfahrer oder Jogger. Kinder toben über die Wiesen und Bänke links und rechts laden zum Sitzen ein.

Tourist-Information der Stadt Leer

Ledastraße 10, 26789 Leer
Tel. 0491 91969670
touristik@leer.de
www.touristik-leer.de

QR-Code scannen und direkt online buchen:

HISTORISCHE HÄUSER

Rathaus (Rathausstr. 1)
Das Wahrzeichen der Stadt Leer. Das Rathaus wurde 1889 bis 1894 im deutsch-niederländischen Renaissancestil erbaut. Nicht nur von außen ist das Gebäude eine Augenweide. Im Innern findet man wunderschöne Wand- und Deckenbemalungen und einen prachtvollen Festsaal.

Rathaus

Waage (Neue Str. 1)
Die Waage ist ein kleiner, aber stattlicher Prunkbau – holländischer Klassizismus aus dem 18. Jh. Schon 1508 hatte Leer das Marktrecht bekommen. In den darauffolgenden JH. gingen alle Waren über die „Waage" auf dem Waageplatz. Heute befindet sich hier ein Restaurant.

Amtsgericht (Wörde 5)
Wurde als Herrensitz der Familie von Rheden gebaut. Das zur Seite liegende Schatthus stammt aus dem Jahre 1711. Besichtigungen von außen.

Schloss Evenburg (Am Schlosspark 25)
Das Schloss wurde um das Jahr 1650 erbaut und gehörte einst zu den frühesten Zeugnissen klassischer Baukunst in Deutschland. Ein einmaliges Kulturdenkmal inmitten eines Englischen Parks mit beeindruckende Alleen die in die umgebende Landschaft führen. Hier werden Ausstellungen und Führungen angeboten.

Haneburg (Haneburgallee 8/Blinke)
Um 1570 wurde das Freesenhuus (das Querhaus) der heutigen Haneburg erbaut. Hier befindet sich die Volkshochschule. Besichtigungen von außen.

Philippsburg (Hohe Loga 3)
Diese Burg wurde 1730 von Freiherr Philipp von Wedel errichtet und befindet sich in Privatbesitz. Besichtigungen von außen.

Harderwykenburg (Alte Marktstr. 3)
Eine der ältesten noch erhaltenen Burgen in Ostfriesland. Die Burg wurde um 1480 erbaut und ist in Privatbesitz. Besichtigungen von außen.

KIRCHEN

Lutherkirche (Patersgang 2)
Die Kirche mit dem goldenen Schwan wurde 1675 als Barockkirche gebaut und später zu einer Kreuzkirche gebaut.

Große Reformierte Kirche (Reformierter Kirchgang 19)
Die Große Kirche ist die Hauptkirche der Ev.-ref. Landeskirche. Der barocker Zentralbau wurde 1787 als Ersatz für die abgängige St.-Liudgeri-Kirche fertiggestellt.

Katholische Kirche St. Michael (Lutherischer Schulgang 4)
1728 wurde eine kath. Kapelle errichtet. 1795 wurde diese abgerissen und eine Kirche gebaut.

Matthäikirche Bingum (An der Matthäikirche 8)
Anfang des 13. Jh. im Stil einer romanischen Hallenkirche (Backsteinkirche) erbaut.

Mennonitenkirche (Norderstr. 35)
1825 im Stil des Klassizismus erbaut. Die Mennonitengemeinde Leer besteht seit 1540.

Krypta (Friedhof Plytenbergstr.)
Überreste der ältesten Steinkirche, dabei geht man von einer Erbauung im 12. Jh. aus.

Folgen Sie uns auf Instagram @suedliches.ostfriesland

Hier zeigen wir Ihnen die Region aus unserer Sicht. Es ist auch immer mal wieder ein echter Geheimtipp dabei, nicht verpassen.

Wilhelminengang

Hafen

MUSEEN

Heimatmuseum (Neue Str. 12-14)
Hier befinden sich die "Ostfriesische Wohnkultur" und die "Heimische Schifffahrt". Das letzte hölzerne Torfmuttje Ostfrieslands - 1906 gebaut auf einem Fehn - ist der ganze Stolz des Museums.

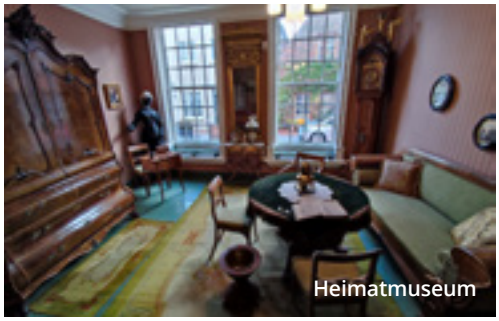
Heimatmuseum

Haus Samson (Rathausstr. 18)
In einem der ältesten Gebäude der Altstadt befinden sich das Weinfachgeschäft von der Firma I.W.Wolff GmbH & Co KG sowie ein Privatmuseum, welches die ostfriesische Wohnkultur widerspiegelt.

Bünting Teemuseum (Brunnenstr. 33)
Bei einer gemütlichen Tasse Tee wird nicht nur über die ostfriesische Tee-Tradition informiert, sondern auch über die Historie und den Anbau bis hin zur Herstellung und die Handelswege.

Teemuseum

Museumshafen (Neue Str. 1)
Der Hafen mit seinen einzigartigen Schiffen ist das ganze Jahr über frei zugänglich und wird vom Schipper Klottje Leer e.V. betrieben und gepflegt.

Ehemalige Jüdische Schule (Ubbo-Emmius-Str. 12)
Der Landkreis Leer hat nicht nur einen Ort der Erinnerung und des Gedenkens geschaffen, sondern stellt mittels Ausstellungen und kulturellen Veranstaltungen auch das jüdische Leben damals und heute dar.

Leeraner Miniaturland (Konrad-Zuse-Str. 1)
Hier wird dem Besucher die Region Ostfriesland mitsamt ihren zahlreichen Sehenswürdigkeiten in einer originalgetreu abgebildeten Modelllandschaft im Maßstab H0 (1:87) gezeigt. Im Außengelände befindet sich auf 15.000 m² ein Erlebniszentrum mit Themengärten, einem Minigolfplatz u.v.m.

Leeraner Miniaturland

Fernmeldemuseum (Bavinkstraße 23)
Ein kleines Fernmeldemuseum auf ca. 250 m² im ehemaligen Fernmeldeamt Leer. Gezeigt wird eine repräsentative Auswahl von Geräten und Bauteilen der Fernmeldetechnik einschließlich der dazugehörigen Telefone und analogen Vermittlungstechnik im Betrieb.

NATUR ENTDECKEN

Westerhammrich
Seit 1992 entwickeltes Naherholungsgebiet nördlich des Stadtringes, welches als Mittelpunkt einen ca. 15 ha großen See beinhaltet.

Ernst Pagels Garten (Deichstr. 4)
Ernst Pagels (1913–2007) entwickelte diverse Staudenarten, von denen heute noch viele zum Standardsortiment der Staudengärtnereien gehören. Der Garten ist ganzjährig geöffnet.

Pünte (Amdorfer Str. 101)
Die Pünte ist eine der ältesten in Nordeuropa von Hand gezogene Fähre. Seit über 450 Jahren überquert die handgezogene Fähre (Treidelpünte) am Zweistrom von Leda und Jümme in Wiltshausen die Jümme.

Pünte

Plytenberg (Plytenbergstr.)
Dieser sagenumwobene Berg hat eine Höhe von 9 m und einen Durchmesser von rund 64 m. Es wird vermutet, dass er im 15. Jh. als Ausguck für die Festung Leerort errichtet wurde.

WEITERES

Mühle Eiklenborg (Logabirumer Str. 55)
Sie ist die einzige im Stadtgebiet erhaltende Windmühle. Die im Jahre 1895 erbaute Mühle ist ein funktionsfähiger zweistöckiger Galerieholländer und befindet sich im Stadtteil Logabirum.

Stadt- und Rathausführungen
Von März/April bis Mitte Oktober finden jeden Mittwoch um 15.00 Uhr Rathausführungen und jeden Sonntag um 11.00 Uhr Stadtführungen ab der Rathaustreppe statt.

Schiff- und Hafenrundfahrten
Die Germania Schifffahrt bietet ein maritimes und unterhaltsames Erlebnis mit dem Ems-Traumschiff „Warsteiner Admiral“ oder mit dem Salonschiff „Hafenmusik“ auf der Ems, Leda, Jümme und Dollart, sowie gemütliche Hafenrundfahrten mit dem Grachtenboot „Koralle“ im Leeraner Freizeithafen.

Traditionsschiff “Prinz Heinrich”
Die Prinz Heinrich ist ein nationales Kulturdenkmal und lief 1909 bei der Meyer-Werft vom Stapel und fuhr als Post- und Passagierdampfer zwischen Emden und Borkum. Im Sommer 2003 kaufte der Verein „Traditionsschiff Prinz Heinrich“ e.V. den alten Dampfer und restaurierte diesen. Heute liegt sie im Freizeithafen in Leer und bietet Fahrten an.

Mehr entdecken

In unmittelbarer Nähe zur Altstadt befindet sich der Museumshafen. Hier lassen sich liebevoll restaurierte Schiffe bestaunen und maritimes Flair erleben.

Prinz Heinrich

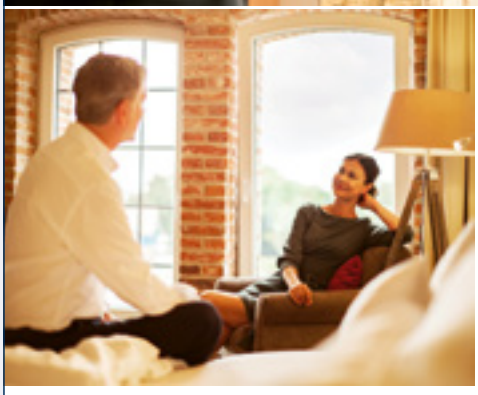

HOTEL HAFENSPEICHER

H ★★★★

STILVOLL ÜBERNACHTEN AM FREIZEITHAFEN VON LEER

Das gehobene 4-Sterne Hotel Hafenspeicher befindet sich in einem umfangreich sanierten Speichergebäude aus dem Jahr 1872.

In einer gelungenen Kombination aus historischem Ambiente und modernem Hotelkomfort übernachten Sie in gemütlichen Zimmern, starten mit einem umfangreichen Frühstücksbuffet in den Tag und entspannen im Sauna- und Fitnessbereich.

Genießen Sie den herrlichen Blick auf das Wasser und den Leeraner Freizeithafen und profitieren Sie von der direkten Nähe zur Fußgängerzone und der historischen Altstadt.

HOTEL
HAFENSPEICHER

ZU DEN BESONDEREN MERKMALEN DES HAUSES ZÄHLEN U.A.:

- Doppelbetten mit Überlänge (2,10m)
- Wasserkocher mit Kaffee und Tee
- Minibargetränke inklusive
- LED-Flachbild TV
- Safe im Zimmer
- Klimaanlage
- Fußbodenheizung im Badezimmer
- Tägliche Zimmerreinigung
- Barrierefreiheit/Fahrstuhl

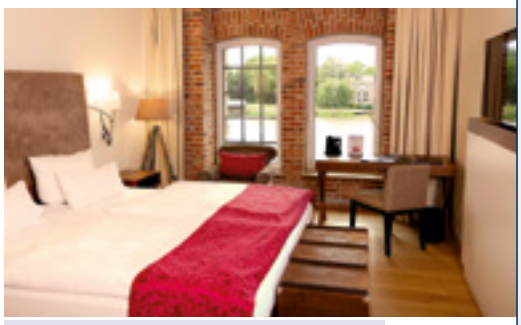

Hotel Hafenspeicher
Leda Hotel GmbH & Co. KG
Ledastraße 23
26789 Leer
Tel. 0491 997530-0
Fax 0491 997530-30
info@hotel-hafenspeicher.de
www.hotel-hafenspeicher.de

ONLINE BUCHBAR

Unterk.-Nr.:
14023

Preise auf Anfrage

Saison A: 1. Juni - 31. Aug. (Hauptsaison) · **Saison B:** 1. Sep. - 31. Mai (Nebensaison) · **Saison J:** 1. Jan. - 31. Dez. (Jahressaison)
Die Beschreibung der Piktogramme finden Sie auf Seite 8.

HOTEL FRISIA

H ★★★★

DAS MODERNE STADTHOTEL IM ZENTRUM VON LEER

Direkt im Zentrum der ostfriesischen Stadt Leer liegt das 4-Sterne Hotel Frisia.

Getreu dem Motto „Ankommen und sich wohlfühlen“ erwartet Sie eine Kombination aus ostfriesischer Tradition und modernem Hotelkomfort.

Neben der Übernachtung bieten wir Ihnen ein reichhaltiges Frühstücksbuffet in unserem Wintergarten.

Erfahren Sie ostfriesische Gastlichkeit bei einer traditionellen Tasse Tee vor dem gemütlichen Kamin oder in der urigen Hotelbar „Fischerkate“. Zum Entspannen steht Ihnen ein großer Saunabereich zur Verfügung.

ZU DEN BESONDEREN MERKMALEN DES HAUSES ZÄHLEN U.A.:

- Doppelbetten
- Wasserkocher mit Kaffee und Tee
- LED-Flachbild TV
- Safe im Zimmer
- Tägliche Zimmerreinigung
- Barrierefreiheit/Fahrstuhl
- auch mit Balkon buchbar

HOTEL FRISIA

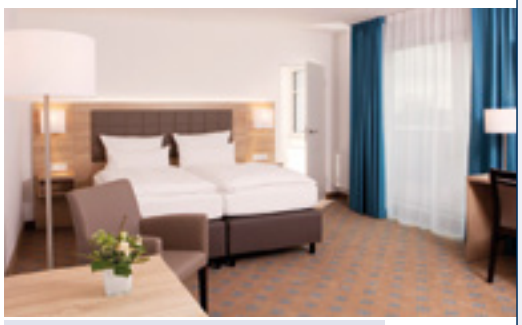

Hotel Frisia
Leda Hotel II GmbH & Co. KG
Bahnhofsring 16-20
26789 Leer
Tel. 0491 9284-0
Fax 0491 9284-400
info@hotel-frisia.de
www.hotel-frisia.de

ONLINE BUCHBAR

Unterk.-Nr.:
14006

Preise auf Anfrage

Saison A: 1. Juni - 31. Aug. (Hauptsaison) · **Saison B:** 1. Sep. - 31. Mai (Nebensaison) · **Saison J:** 1. Jan. - 31. Dez. (Jahressaison)
Die Beschreibung der Piktogramme finden Sie auf Seite 8.

HOTEL LANGE

Genießen Sie entspannende Stunden in gepflegter Atmosphäre.

Direkt am Wasser, aber nur 10 PKW-Minuten vom Zentrum, liegt unser familiengeführtes Hotel mit weitläufiger Gartenanlage und Sauna. Die gemütlichen Zimmer (14 EZ, 42 DZ, 1MB) sind komfortabel eingerichtet.
Unser Restaurant ist geprägt von gepflegter Gastlichkeit und bietet Ihnen regionale wie auch saisonale Fisch- und Fleischgerichte.

Hotel Lange
Zum Schöpfwerk 3
26789 Leer
Tel. 0491 919280
hotellange@hotellange.de
www.hotel-lange-leer.de

ONLINE BUCHBAR

Unterk.-Nr.: 14002

2 Pers. ab **108 €**

BOUTIQUE-HOTEL „FIVE ROOMS“

Wir bieten Ihnen ein besonderes Erlebnis inmitten der Altstadt. Die 5 individuell gestalteten Doppelzimmer sind mit hochwertigem Interieur und allem Komfort ausgestattet. Extras wie kostenfreie Minibar und ein optional buchbares Frühstück runden das Angebot ab.

Felix Hapig
Königstraße 9
26789 Leer
Mobil 0176 23830805
mail@fiverooms.de
www.fiverooms.de

Unterk.-Nr.: 14012

2 Pers. ab **85 €**

FAMILIEN-JUGENDHERBERGE LEER

Als eines der ältesten Gebäude im Herzen der Altstadt bieten wir Ihnen viel Komfort. Das Haus eignet sich besonders für Familien, Musik- und Tagungsgruppen. Wir bieten Ihnen moderne, gut ausgestattete Zimmer mit 139 Betten, Seminarräume und vielfältige Programmangebote.

Jugendherberge Leer
Süderkreuzstraße 7
26789 Leer
Tel. 0491 2126
Fax 0491 61576
leer@jugendherberge.de
www.jugendherberge.de/jh/leer

Preise auf Anfrage

HOTEL WALDKUR

Am Rande gelegen in absolut ruhiger Lage am Wald heißen wir Sie herzlich willkommen. Unsere geschmackvoll eingerichteten Zimmer (39 DZ, 1 App.) verfügen alle über DU/WC, SAT-TV, kostenloses WLAN und telefonieren im In-/Ausland. Großer Parkplatz, auch für Busse, befindet sich direkt vorm Haus. Abschließbare Unterstellmögl. für Fahrräder ist vorhanden.
Preis: Doppelzimmer ab 89,50 € / Einzelzimmer ab 63,50 €

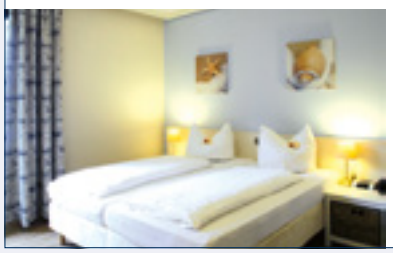

Hotel Waldkur GVMS Gastro GmbH
Zoostraße 14
26789 Leer
Tel. 0491 976980
info@hotel-waldkur.de
www.hotel-waldkur.de

Unterk.-Nr.: 14004

2 Pers. ab **89,50€**

24/7 SELFCHECKIN

Freuen Sie sich auf eine erholsame Zeit im ersten 24/7 Selfcheckin in Leer, Ihrer Wohlfühlunterkunft im Herzen Ostfrieslands. Das 24/7 Selfcheckin besticht durch seine moderne Inneneinrichtung in hellen, freundlichen Farben und der Nähe zur Fußgängerzone und zum Bahnhof. Ihnen stehen insgesamt 16 Zimmer unterschiedlicher Kategorien zur Auswahl. Geschäftsleute, Urlauber, Fahrradtouristen, Paare, Familien oder Alleinreisende heißen wir für Kurz- und Langzeitaufenthalte herzlich willkommen.

Besuchen Sie uns auch in der Schmiedestraße 1 und in der Pferdemarktstraße 47 (Altstadt).

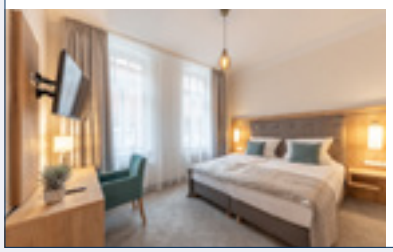

24/7 Betriebs GmbH
Funda Karper
Bremer Straße 37
26789 Leer
Tel. 0491 79693305
info@247-selfcheckin.de
www.247-selfcheckin.de

ONLINE BUCHBAR

Unterk.-Nr.: 14008

2 Pers. ab **79 €**

Saison A: 1. Juni - 31. Aug. (Hauptsaison) · **Saison B:** 1. Sep. - 31. Mai (Nebensaison) · **Saison J:** 1. Jan. - 31. Dez. (Jahressaison)
Die Beschreibung der Piktogramme finden Sie auf Seite 8.

HOTEL OSTFRIESEN-HOF

H ★★★★

Seien Sie unser Gast im „Hotel Ostfriesen-Hof", gelegen an der idyllischen Leda/Ems-Mündung, direkt am Deich, am Rande von Leer und nur wenige Gehminuten von der Altstadt entfernt. Unsere 61 Zimmer und Suiten sind liebevoll, charmant und mit allem Komfort eingerichtet.

Unsere Küche bietet erlesene, traditionelle und regionale Speisen, sowie Menüs und Buffets für die verschiedensten Feierlichkeiten. Gerne erstellen wir Ihnen ein Pauschalangebot und geben Tipps für Ihr Rahmenprogramm. Spezialangebote finden Sie auf unserer Internetseite.

Ostfriesen-Hof GmbH & Co. KG
Groninger Straße 109
26789 Leer
Tel. 0491 60910
info@ostfriesen-hof.de
www.ostfriesen-hof.de

ONLINE BUCHBAR

Unterk.-Nr.: 14003

2 Pers. inkl. Frühstück ab **119 €**

HOTEL GARNI „SOPHIEN-CAFÉ" UND GÄSTEHAUS „ALTSTADTTRAUM"

Verbringen Sie schöne Tage in unserem Hotel mit großer Sonnenterrasse und einem Café mit besonderem Charme oder in unserem Gästehaus, welches sich in der historischen Altstadt befindet. Das Hotel verfügt über 14 DZ, 4 EZ, 2 App. Das Gästehaus verfügt über 4 DZ, 1 EZ und 2 DZ mit Küchenzeile. Auf Wunsch ist ein Frühstücksbuffet im Hotel gegen Aufpreis (11,50 € p.P.) möglich.

Hotel Sophien-Café
Heisfelder Straße 78
26789 Leer
Tel. 0491 927860
Fax 0491 9278624
info@sophien-cafe.de
www.sophien-cafe.de

Unterk.-Nr.: 14009

2 Pers. ab **80 €**

BOUTIQUE HOTEL 360 GRAD

Komfortabel übernachten im 360° Boutique Hotel

Das Boutique Hotel mit 15 DZ und 2 EZ ist direkt zwischen der Fußgängerzone und dem Freizeithafen von Leer gelegen. Die mit Liebe eingerichteten Zimmer bieten Ihnen ein komfortables Ambiente zum Wohlfühlen. Alle unsere Zimmer sind mit Kabel TV, Radio, Sessel und Tisch, Dusche/WC und Föhn ausgestattet. In unserem Restaurant können Sie Ihre Abende gemütlich ausklingen lassen, dort bieten wir Ihnen die beste Steinofen-Pizza und weitere köstliche Snacks an.

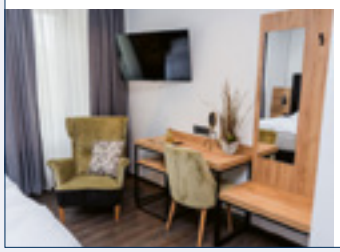
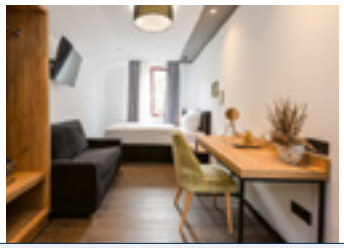

360 Grad Hotel
Mühlenstraße 36-38
26789 Leer
Tel. 0491 99755771
info@360grad-leer.de
www.360grad-leer.de

ONLINE BUCHBAR

Unterk.-Nr.: 14010

2 Pers. ab **95 €**

GÄSTEHAUS „JANA“

Das Gästehaus ist ideal für Radfahrer und ruhig gelegen. Direkt an der Deutschen Fehn-, Wallhecken- und Mühlenroute. Das Haus verfügt über 3 DZ und 1 EZ, die stilvoll und individuell eingerichtet sind. Buchbar ab 3 Nächten. Einzelzimmer 40 €

Rita Fleischer
Harm-Janssen-Straße 3
26789 Leer
Tel. 0491 9711776
Mobil 0176 80318833
gaestehausjana@googlemail.com

Unterk.-Nr.: **11031**
2 Pers. ab **80 €**

„ZUM GEMÜTLICHEN ECK“

Wir bieten familiäre Gastlichkeit. Unsere Zimmer sind modern und komfortabel eingerichtet. Sie verfügen über DU/WC, Haartrockner, SAT-TV und Flat-Screen TV. Am Morgen erwartet Sie ein Frühstücksbuffet, für einen guten Start in den Tag. Wir liegen ruhig und nur 10 min. von der Altstadt entfernt.

H. und A. Bolland
Stettiner Straße 14
26789 Leer
Tel. 0491 9279260
info@pension-bolland.de
www.pension-bolland.de

Unterk.-Nr.: **11012**
2 Pers. ab **84 €**

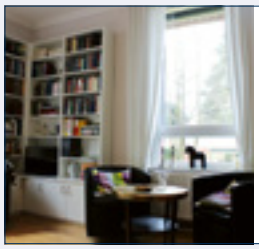

APPARTEMENT „ELSA“

Komfortables, modern eingerichtetes Appartement mit sep. Eingang in zentraler Wohnlage. Das App. verfügt über eine Küche, Wohn-/Schlafzimmer (1 DZ), Bad mit DU/WC, Garten und Terrasse mit Grillmögl. Wahlweise: Endreinigung 25,- Euro (einmalig).

E. Hecht
Sandfuhrweg 9a
26789 Leer
Tel. 0491 2772
Unterkunft: Heisfelder Straße 75, 26789 Leer

Unterk.-Nr.: **15149**
2 Pers. ab **55 €**

APPARTEMENT „AN DER HANEBURG“

Modernes 50 m² Studioappartement am Rande der Altstadt. Großzügiger Küchen- und Wohnbereich mit angrenzendem Balkon und Insektenschutztür. Zwei 1,20 m breite Betten mit hohem Einstieg, Klimaanlage im Schlafbereich und abschließbarer Fahrradschuppen am Haus.

Sabine Bosse
Kanalstraße 16
26835 Neukamperfehn
Tel. 0491 98796033
Mobil 0163 8283716
sabinebosse@gmx.de
Unterkunft: Blinke 51e, 26789 Leer

ONLINE BUCHBAR
Unterk.-Nr.: **15176**
2 Pers. ab **75 €**

„AN DER FEHNROUTE I“ UND „AN DER FEHNROUTE II“ F ★★★★

Unsere renovierten Gästehäuser liegen direkt an der Deutschen Fehnroute in der Nähe des Schlosses Evenburg. Sie bieten Ruhe und liegen dennoch zentral. Im Haus I führt ein separater Eingang zu einem Zweibettzimmer und zu einem Doppelzimmer. Im EG befinden sich ein Frühstücks- und Fernsehraum. Im Haus II ist im Erdgeschoss ein Doppelzimmer mit einer Wohn- und einer Essecke sowie eine neue Küche. Das Zweibettzimmer liegt in der 1. Etage. Alle Zimmer haben eine gehobene Wohnausstattung und ein Bad. Es erwartet Sie ein Frühstück mit regionalen Produkten.

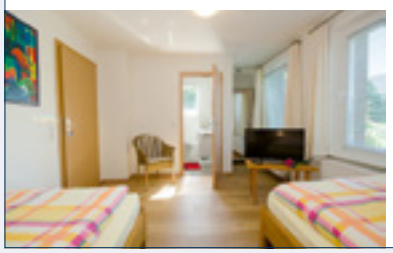

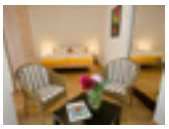

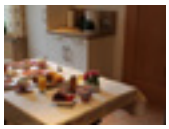

Maria Kobus
Ritterstraße 10
26789 Leer
Tel. 0491 71603
maria.kobus@gmx.de
www.privatzimmer-in-leer.de
Unterkunft: Ritterstraße 10 und 12, 26789 Leer

ONLINE BUCHBAR
Unterk.-Nr.: **11037**
11041
2 Pers. ab **65€**

BED & BREAKFAST „VILLA LEDA“

Atmosphärisch übernachten

Sind Sie auf der Suche nach einer stilvollen Unterkunft in Leer? Sie möchten in einer Villa mit Charme, Design, Luxus und Komfort übernachten? Suchen Sie einen herrlichen Garten zum Lesen und Tagträumen? Wir denken, dass wir Ihnen das bieten können.

2012 haben wir in Leer ein Bed and Breakfast eröffnet. Das B&B hat einen separaten Eingang. Alle Schlafzimmer befinden sich auf der Rückseite des Hauses und haben einen Blick auf den wunderschönen Garten. In der Villa Leda befinden sich drei Doppelzimmer, zwei mit eigenem Bad, eine Küche und ein Wohnzimmer. Weitere Informationen über unsere Villa finden Sie auf: www.bedandbreakfast-leer.de.

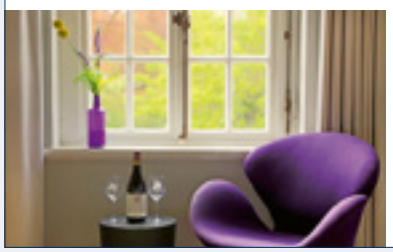

Jacqueline Tijhaar en Henri Leij
Bremer Straße 57
26789 Leer
Tel. 0491 9196258
Mobil 0031 651024723
info@bedandbreakfast-leer.de
www.bedandbreakfast-leer.de

Unterk.-Nr.: **11035**
2 Pers. ab **80 €**

Saison A: 1. Juni - 31. Aug. (Hauptsaison) · **Saison B:** 1. Sep. - 31. Mai (Nebensaison) · **Saison J:** 1. Jan. - 31. Dez. (Jahressaison)
Die Beschreibung der Piktogramme finden Sie auf Seite 8.

FEHA „AM OSTFRIESLANDWANDERWEG“

F ✸✸✸✸✸

Das Ferienhaus ist ca. 4 km vom Zentrum der Stadt Leer entfernt. Das Haus ist gemütlich eingerichtet und verfügt über eine voll ausgestattete Küche, Ess- und Wohnzimmer.
Im OG ist ein 2-Bettzimmer und ein Bad. Im EG ein Doppelbett- und ein Einbettzimmer sowie ein zweites Bad und ein Gäste-WC. Unseren Gästen stehen eine Liegewiese, Terrasse mit Gartenmöbeln, Liegen und Grill sowie Parkplätze und eine abschließbare Garage für Autos und Fahrräder, Lademöglichkeit für E-Bikes zur Verfügung.

Magret Kaiser
Weidenweg 14
26789 Leer
Tel. 0491 9998952
Mobil 0176 45925836
magret.kaiser@ewe.net
Unterkunft: Weidenweg 17, 26789 Leer

ONLINE BUCHBAR

Unterk.-Nr.: 15177

2 Pers. ab **75 €**

4-STERNE-FERIENHAUS „AMELSBERG“ FERIENWOHNUNG „LEER“

F ✸✸✸✸

FeHa AMELSBERG bis 8 Personen, ca. 140 qm², ebenerdig, barrierefrei und behindertengerecht.
EG: Küche, Essbereich, Wohnzimmer, 2 Schlafzimmer, 2 Bäder m. Dusche / WC, Terrasse.
OG: 2 Schlafzimmer, Bad m. Dusche / WC.

FeWo LEER bis 8 Personen, ca. 135 qm², Zugang für Rollstuhlfahrer über gepflasterte Rampe m. Hilfe, Wohnung ebenerdig, barrierefrei, behindertenfreundlich. EG: Küche, Essbereich, Wohnzimmer, 2 Schlafzimmer, Bad m. Dusche / WC, Terrasse. OG: Aufenthaltsraum, 2 Schlafzimmer, Bad m. Dusche / WC, Balkon.

Beide Objekte: Alle Betten 180x200 cm, seniorengerechte Höhe. Garten mit Freisitz u. Spielgeräte. Fahrräder, Elektromobile f. Senioren kostenlos! Jede weitere Pers. 14,-/N.

Familie Amelsberg
Wallstraße 1, 26789 Leer
Tel. 0491 3326
HausAmelsberg@web.de
www.haus-leer.de
www.die-ferienwohnung-leer.de
Unterkunft: Zeppelinstraße 5/16, 26789 Leer

Unterk.-Nr.: 15109 15181

2 Pers. ab **58 €**

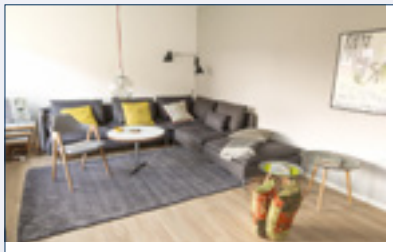

FERIENHAUS „MINNET“

F ✸✸✸✸

MINNET - ein Ferienhaus mit Charme und Komfort: ein für die 60er Jahre typisches zweigeschossiges Einfamilienhaus, am Ortsrand von Leer gelegen, modern & mit Liebe zum Detail eingerichtet, großer Wohn-/Essbereich, offene Küche, 2 Schlafzimmer mit je einem Doppelbett, 2 Bäder, HW-Raum, großer Garten, 2 Terrassen, 2 Parkplätze, Schuppen für Fahrräder: abschließbar. Das Zentrum Leers: wenige Autominuten entfernt, mit dem Fahrrad in 10 bis 15 Minuten erreichbar, Radwege der Fehn- und Dollardroute in der Nähe. Haustiere dürfen leider nicht mitkommen.

Familie Driller - van Loo
Harnischstraße 10
30163 Hannover
Buchbar über die Tourist-Information:
Tel. 0491 91969670
touristik@leer.de
Unterkunft: Wacholderstraße 20, 26789 Leer

ONLINE BUCHBAR

Unterk.-Nr.: 15169

2 Pers. ab **110 €**

FERIENHAUS „DIEKNÜST“

F ✸✸✸✸

Ankommen und wohlfühlen...

SIE allein bewohnen das liebevoll eingerichtete, freistehende Haus, für bis zu 6 Personen, in idyllischer Lage, nur unweit von der Altstadt entfernt. Modernes Bad mit barrierefreier Dusche, sehr gute Hausausstattung!

Manfred und Heike Haken-Meinhold
Waldstraße 11
26845 Nortmoor
Tel. 04950 805791
heikemeinhold@gmx.de
www.diek-nuest-leer.de
Unterkunft: Burgweg 7, 26789 Leer

ONLINE BUCHBAR

Unterk.-Nr.: 15172

2 Pers. ab **100 €**

FERIENHAUS KIRCHHARZ

F ✸✸✸

Gemütliches und liebevoll eingerichtetes Haus mit Küche, Bad/DU/WC, 1 DZ, schönem Wintergarten (mit Sonnenmarkise) und Terrasse mit Grillmöglichkeiten. Ebenerdig. Ruhig gelegen und nur 10 Gehminuten zum Stadtzentrum. Ab 4 Nächte, keine Haustiere. Inkl. Endreinigung.

Familie Kirchharz
Gennerstraße 26
50374 Erftstadt-Ahrem
Tel. 02235 71826
m.kirchharz@posteo.de
Unterkunft: Hirtenweg 21a, 26789 Leer

ONLINE BUCHBAR

Unterk.-Nr.: 15034

2 Pers. **60 €**

FERIENHUUS „SCHWALBENNÜST“

Gemütliches FeHa am Bauernhof für 2-6 Pers. mit Garten und Terrasse, inkl. Spielmöglichkeit für Kinder. 110 m² aufgeteilt in 3 Schlafzimmer (2DZ, 1MB), WC, Bad, vollausgestattete Küche und gr. Wohn-/ Esszimmer. Einkaufsmöglichkeiten und Fußgängerzone in der Nähe.

Susanne Beckering
Mettjeweg 103
26789 Leer
Mobil 0171 2821253
ferienwohnung-in-ostfriesland@web.de
Unterkunft: Eisinghausener Str. 250, 26789 Leer

ONLINE BUCHBAR
Unterk.-Nr.: 15183
2 Pers. ab **80 €**

LÜTTJE HUUS LINKE-SODJI

Die ca. 80 m² große, frisch renovierte Haushälfte ist ein Kleinod. Sie befindet sich in ruhiger Südlage, nähe Altstadt u. 5 Min. vom Zentrum u. Freizeithafen entfernt. Sie ist gemütlich, eingerichtet mit Küche, Wohnzimmer, Bad, einem EZ sowie einem DZ.
Nur ab 3 Nächte buchbar.

Christina Linke-Sodji
Stubenrauchstraße 62
12161 Berlin
Tel. 030 8222876
christina.linke@sysaid-group.com
Unterkunft: Bullenkamp 43, 26789 Leer

Unterk.-Nr.: 15009
2 Pers. ab **85 €**

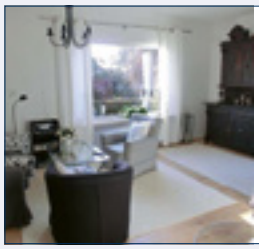

FERIENHAUS „ALBERTINE“

Ruhige EG-Whg., SW-Lage, 1,5 km -> Bhf., 1 Schlafz. mit Doppelbett 2x2 m, 1 Schlafz. mit 2 Einzelbetten, El. Rollläden. Wohnzimmer mit Essecke und TV, EBK mit kl. Sitzecke, DU/WC, Safe. Großer Garten, Grill, Fahrradschuppen.
Auf vorherige Anfrage: 1 Schlafz., Du-WC im OG möglich und 2 Fahrräder.
Optional: O-Whg., 4 Betten, Küche, Dusche, WC.

Albertine Mansholt-Köster
Fährstraße 10
26789 Leer
Tel. 0491 45411120
Mobil 0170 4045776
tina.mk@t-online.de
Unterkunft: Ulmenweg 8, 26789 Leer

Unterk.-Nr.: 15126
2 Pers. ab **70 €**

FERIENHAUS „HILBERTS“

Das Haus eignet sich für 5 Pers. und verfügt über einen großen Ess-Wohnbereich, eine komplett ausgestattete Küche mit Essecke und einen großen Garten mit überdachter Terrasse, die zum Grillen einlädt. Im OG befinden sich zwei DZ mit SAT-TV. Kinder- und Zustellbett vorhanden.

Astrid Buck
Feuerdornstraße 4a
26802 Moormerland
Tel. 04954 990352
astrid.buck@web.de
Unterkunft: Logaer Weg 102, 26789 Leer

Unterk.-Nr.: 15188
2 Pers. ab **75 €**

FERIENHAUS „AM HAMMRICH“

Komplett eingerichtete Ferienwohnung für 2 Pers., in ruhiger Vorstadtlage, OG, separater Eingang, Wohnzimmer mit Ausziehsofa, ein Schlafzimmer mit Doppelbett, DU/WC, Gästetoilette, Küche, Balkon, SAT-TV. Kinder- und Zustellbett vorhanden. Bei uns sind Sie immer herzlich willkommen.

Marlene Groeneveld
Blinder Weg 16
26789 Leer-Loga
Tel. 0491 99920888
Mobil 0176 57615103
herm.groeni@web.de
www.leer-ferienhaus.de

Unterk.-Nr.: 15141
2 Pers. ab **75 €**

HAUS CONREBBERSWEG

Separate Gästewohnung für 2 Pers. (1 DZ) im alten ostfr. Bauernhaus. Altstadtnah gelegen. Moderner Komfort in Harmonie mit dem alten Gesicht des Hauses. Besonders geeignet für Kultururlauber, Liebhaber der ostfr.-holländischen Gartenkunst und Musiktradition.

Anke Boekhoff
Conrebbersweg 45
26789 Leer
Tel. 0491 62663
www.ferien-im-garten.de

Unterk.-Nr.: 15027
2 Pers. ab **70 €**

KOMFORTFERIENWOHNUNG „SCHWALBE“

F ★★★★★

Die komfortabel und gemütlich ausgestattete Erdgeschosswohnung in unserem Zweifamilienhaus liegt am Stadtrand von Leer in ruhiger Lage und in unmittelbarer Nähe zum Ostfriesland-wanderweg. Entfernung zum Zentrum ca. 3,8km. Geschäfte sowie Restaurants befinden sich im Umkreis von ca. 1,2km.

Die Fewo verfügt über einen eigenen Eingang, 2 Schlafräume mit Komfortbetten, einladendes Bad mit bodengleicher Dusche, Gäste-WC, Wohn-Esszimmer, voll ausgestattete Küche, Wintergarten sowie 2 möblierte Terrassen und WLAN.

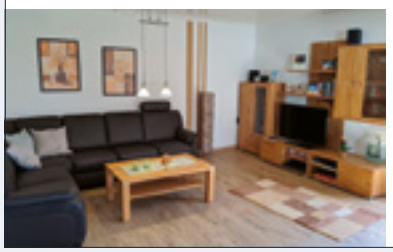

Genießen Sie den Ausblick aus dem Wintergarten/ Wohnzimmer in den wunderschönen Garten. Ein abschließbares Blockhaus für Fahrräder ist vorhanden.

Jörg Bade
Schwalbenstraße 12
26789 Leer
Tel. 0491 9791457
joerg.bade@t-online.de
www.ferien-leer.de

ONLINE BUCHBAR
Unterk.-Nr.: 15111
2 Pers. ab **80 €**

Saison A: 1. Juni - 31. Aug. (Hauptsaison) · **Saison B:** 1. Sep. - 31. Mai (Nebensaison) · **Saison J:** 1. Jan. - 31. Dez. (Jahressaison)
Die Beschreibung der Piktogramme finden Sie auf Seite 8.

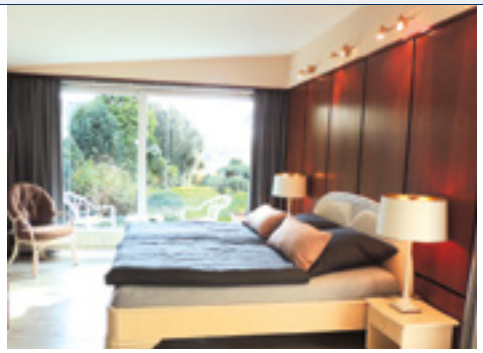
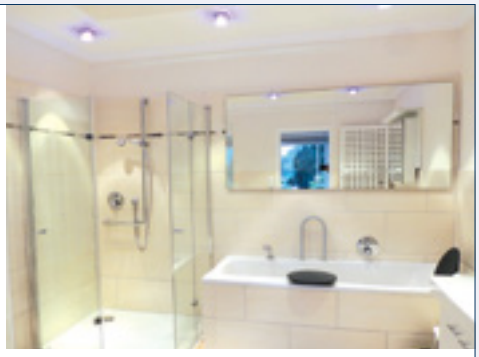

FERIENWOHNUNG „VILLA AM HAFEN“

F ✸✸✸✸✸

Mitten in der Altstadt, direkt am Hafen, bietet unser denkmalgeschütztes Traditionshaus, im Familienbesitz seit 1850, ein großzügiges Urlaubsrefugium. Auf 220m² genießen Sie ebenerdig und barrierefrei die gediegene Behaglichkeit des historischen Kaufmannshauses für bis zu 4 Pers. Der parkähnliche Garten mit dem 120-jährigen Ginkgo gibt den Blick frei auf den Hafen. Zu Ihrer Verfügung steht ein Wohnzimmer mit TV, Radio-CD/DVD, schwedischem Kamin. Ein Wohnraum mit Schlafcouch, ein Esszimmer, 2 Doppelzimmer, Kinderbett und Hochstuhl, 2 Bäder und eine Küche mit Esstisch. Möblierte Terrassen mit Grill. Eine Doppelgarage, 2 Parkplätze, Fahrradraum. Viele Sehenswürdigkeiten liegen im Umkreis von 500 m. Bei uns kommen Sie zur Ruhe. Wir freuen uns auf Sie!

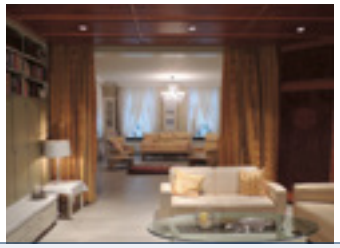

Elisabeth u. Enno Wilts GbR
Störtebekerstraße 9a
18374 Ostseeheilbad Zingst
Tel. 038232 89464
Fax 038232 89466
raffaela-fewos-zingst@t-online.de
ferienwohnung-leer-altstadt.de
Unterkunft: Wörde 15, 26789 Leer

ONLINE BUCHBAR
Unterk.-Nr.: 15165
2 Pers. ab **180 €**

FERIENWOHNUNG LOQUARD

F ✸✸✸✸

Sie möchten eine moderne DOPPEL-FeWo (EG 72 m², OG, 48 m²) in zentraler, ruhiger Lage, 5 Gehmin. von der Fußgängerzone entfernt? Sie ist jeweils mit Wohn- und Schlafzimmer (2 DZ), Bad und Wohnküche ausgestattet. Teilnutzung auf Anfrage. 20% Winterrabatt vom 01.11.-31.03.

Manfred Loquard
Großer Oldekamp 2
26789 Leer
Tel. 0491 12144
fewo.verwaltung@web.de
www.fewo-loquard.de

ONLINE BUCHBAR
Unterk.-Nr.: 15168
2 Pers. ab **69 €**

FERIENWOHNUNGEN „LANDLIEBE“

F ✸✸✸✸

Unser liebevoll renoviertes Bauernhaus liegt ländlich u. gleichzeitig stadtnah. Das Haus verfügt über zwei 85 m² große Wohnungen mit je zwei Schlafzimmern (DZ), voll ausgestatteten Einbauküchen u. Bädern. Die EG-Wohnung ist über eine Rampe zugänglich. Die wunderschöne historische Leeraner Altstadt ist ca. 15 Fahrradmin. entfernt.

Folkmar Wissmann
Mittelweg 49
26789 Leer
Mobil 0152 54838310
folkmar.wissmann@ewetel.net
www.ferienhof-ostfriesland.de

ONLINE BUCHBAR
Unterk.-Nr.: 15187
2 Pers. ab **85 €**

FERIENWOHNUNGEN „GROßSTRAßE 18“

F ✸✸✸✸

Die Großstraße ist ruhig gelegen in unmittelbarer Laufnähe zur Innenstadt (5 Min.) und zum schönen Hafen (10 Min.).

Großstraße 18 A**:** Die geschmackvolle Ferienwohnung wurde aufgrund ihrer Ausstattung und ihres harmonischen Gesamteindrucks mit 4 Sternen prämiert. Sie bietet bis zu 4 Pers. im Haus und Garten erholsamen Raum zum Sein.

Großstraße 18 B**:** Die renovierte Ferienwohnung für 4 Pers. ist die konsequente Fortsetzung der Großstraße 18 A zu einem harmonischen Ganzen.

Die Whgn. können getrennt o. zusammen gemietet werden. Eine Ladesäule für E-Autos und pro Whg eine abschl. Garage mit Ladestation für E-Bikes vorhanden.

Bernhard Eppig
Großstraße 14
26789 Leer
Mobil 0034 687928250
eppigbernhard@gmail.com
www.ferienhaeuser-eppig.com
Unterkunft: Großstraße 18 A und 18 B, 26789 Leer

ONLINE BUCHBAR
Unterk.-Nr.: 15142
2 Pers. ab **85 €**

FERIENWOHNUNG „AM KAISERWALD“

F ✸✸✸✸

Die helle 75 m² große Ferienwohnung liegt im wohl schönsten Ortsteil von Leer, in Loga, mit Nähe zum Zentrum, zur historischen Altstadt und dem Museumshafen. Die liebevoll eingerichtete Wohnung bietet eine voll ausgestattete Küche, ein großzügiges Bad und einen abschließbaren Fahrradschuppen mit Lademöglichkeit für E-Bikes. Ein Highlight sind der Garten mit Sitzgelegenheit und der aufschiebbare, verglaste Balkon mit wunderschönem Ausblick auf Wald und Wiesen. Einkaufsmöglichkeiten in 750 m, Schloss Evenburg und Ostfriesland Wanderweg in unmittelbarer Nähe. Kinder bis 6 Jahren frei.

Fentje Markus
Weidenweg 5
26789 Leer
Tel. 0491 99755491
fentje.markus@ewetel.net
www.fewo-am-kaiserwald.de

ONLINE BUCHBAR

Unterk.-Nr.: 15191

2 Pers. ab **60 €**

FERIENWOHNUNG „ALTSTADT PERLE“

F ✸✸✸✸

Mitten in der Altstadt von Leer zwischen der Fußgängerzone und dem Hafen liegt diese stilvolle Ferienwohnung. Das komfortable Domizil bietet Ihnen auf 2 Wohnebenen viele Annehmlichkeiten und ist für 2 Personen (1 DZ) ausgestattet.

Julia da Silva Oliveira
Kranichweg 33
30855 Langenhagen
Mobil 0160 7717434
juliakunz@freenet.de
www.fewo-altstadtperle.de.tl
Unterkunft: Norderstraße 25, 26789 Leer

ONLINE BUCHBAR

Unterk.-Nr.: 15164

2 Pers. ab **75 €**

FERIENWOHNUNG SABATH

F ✸✸✸✸

Gemütliche FeWo bis zu 6 Pers. mit sep. Eingang. Zentral gelegen und nur 300 m bis Bahnhof/Fußgängerzone/Klinikum.
Wahlweise: **A**: 50 m² EG: 1 DZ, WZ, Küche, Bad/WC oder **B**: 95 m² EG wie **A** plus OG: 2 weitere DZ, 2. Bad/WC. Weitere Details auf unserer Homepage.

H. und A. Sabath
Annenstraße 60
26789 Leer
Tel. 0491 2684
Mobil 0176 56962776
h.sabath@gmx.de
www.ferienwohnung-sabath.de

ONLINE BUCHBAR

Unterk.-Nr.: 15105

2 Pers. ab **70 €**

FERIENWOHNUNG „LEER-STADTMITTE“

F ✸✸✸

Komfortable, modern eingerichtete Wohnung (OG) für 2 Pers. mit separatem Eingang in ruhiger zentraler Lage. Zu den Räumlichkeiten gehört eine Küche mit Essecke, ein Schlafzimmer u. Wohnzimmer je mit Kabel TV, Bad, Balkon und Stellplatz am Haus. WLAN auf Anfrage. Wallbox für E-Autos vorhanden, laden nach aktuellem Strompreis möglich.

Martin Hauptmann
Immanuel-Kant-Straße 2
26789 Leer
Tel. 0491 66144
Mobil 0173 9193970 oder
Mobil 0176 70682476

ONLINE BUCHBAR

Unterk.-Nr.: 15131

2 Pers. ab **75 €**

FERIENWOHNUNG „RINETTE“

F ✸✸✸

Komfortable, modern eingerichtete Ferienwohnung für 2 Pers. mit separatem Eingang in ruhiger zentraler Lage. Zu den Räumlichkeiten gehören eine Küche mit Essecke, ein Wohn-/Schlafzimmer (1 DZ) und ein Badezimmer mit Badewanne, DU/WC.

Rinette Lixfeld
Klaus-Groth-Straße 18
26789 Leer
Tel. 0491 9122440
serin_mangoen@hotmail.com

ONLINE BUCHBAR

Unterk.-Nr.: 15150

2 Pers. ab **75 €**

FERIENWOHNUNG LEHMANN

F ✸✸✸

Ruhige Oberwohnung. Großes Wohnzimmer mit Blick zum Julianenpark und Kabel-TV, Schlafzimmer mit Doppelbett, Küche und Bad. Weiteres Schlafzimmer für 2 Pers. möglich. Fahrräder können in der Garage abgestellt werden. Ab 5 Nächte, jede weitere Person 10 €.

Renate Lehmann
Thomastraße 8
26789 Leer
Tel. 0491 12271

ONLINE BUCHBAR

Unterk.-Nr.: 15090

2 Pers. ab **63 €**

FERIENWOHNUNG „HUS INT DÖRP“

F ✸✸

Gemütliche FeWo in schöner, ruhiger Stadtrandlage für 2 Pers., sep. Eingang, komplett ausgestattete Küche inkl. Mikrowelle, kombiniertes Wohn-Schlafzimmer (DZ), Bad, Dusche/WC. Abschließbarer Abstellplatz für Fahrräder, Ladegerät für Fahrradakku.

Gerhard Janssen
Frankenstraße 4
26789 Leer
Tel. 0491 71561
gerhard.janssen-leer@t-online.de

ONLINE BUCHBAR

Unterk.-Nr.: 15089

2 Pers. ab **52 €**

Saison A: 1. Juni - 31. Aug. (Hauptsaison) · **Saison B:** 1. Sep. - 31. Mai (Nebensaison) · **Saison J:** 1. Jan. - 31. Dez. (Jahressaison)
Die Beschreibung der Piktogramme finden Sie auf Seite 8.

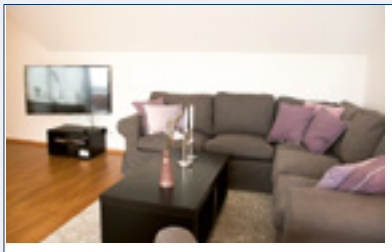

FERIENWOHNUNG „STADTPERLE LEER“
FERIENHAUS „ALTSTADTJUWEL“

TOP GÄSTE-BEWERTUNGEN

Stadtperle: Sie verfügt über zwei Wohnebenen, die sich über 95 m² erstrecken und bietet Platz für bis zu 4 Pers. Die Whg. liegt in der 2. Etage (Fahrstuhl vorhanden). Einbauküche, Wohnzimmer, mod. Bad mit bodengleicher Duschwanne, 2 Doppelzimmer und Dachterrasse.

Altstadtjuwel: Im Herzen der Altstadt erwartet Sie auf 100 m² ein exklusiv ausgestattetes Ferienhaus mit Einbauküche, Wohnzimmer, modernes Bad, Gäste WC, 2 Doppelzimmer, Lesezimmer und Abstellraum. Eigener Garten, Carport und Ladestation für E-Bikes.

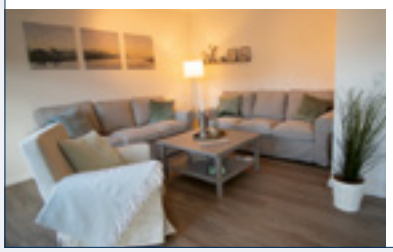

Familie Manssen
Wollgrasweg 4, 26789 Leer
Tel. 0491 67777
Mobil 0177 3861507
info@stadtperle-leer.de
www.stadtperle-leer.de
Unterkünfte: Mühlenstraße 59, Königstraße 11a, 26789 Leer

ONLINE BUCHBAR

Unterk.-Nr.: 15152 15167

2 Pers. ab **85 €**

FERIENWOHNUNG „ALTSTADT GLÜCK“

Großzügige, moderne und komfortable Gästewohnung für 2 Pers. (1 DZ) in unmittelbarer Nähe zur Hafenpromenade, Cafés, Kirchen, Kulturspeicher und Marktplatz. Unsere Wohnung liegt im EG und ist komplett ausgestattet. Langzeitbuchungen sind möglich.

Heidrun Meyer
Hellingstraße 1
26789 Leer
Tel. 0491 9879805
heidrun.meyer3@ewetel.net
www.altstadt-glueck-leer.de

Unterk.-Nr.: 15092

2 Pers. ab **70 €**

FERIENWOHNUNG „ANNABELLE“

Helle, harmonisch eingerichtete EG-FeWo in ruhiger, zentrumsnaher Lage mit separatem Eingang. Drei Zimmer, moderne Küche, Diele, Bad/ WC, Sonnenterrasse und Gartenpavillon bieten ein gemütliches Ambiente. Ideal für 2-3 Erwachsene und 1 Kleinkind bis 3 Jahre.

Heyke Boelen-Kerkow
Rosengasse 19
94351 Feldkirchen
Mobil 0160 96249069
ferienwohnung.annabelle@t-online.de
Unterkunft: Bürgermeister-Dieckmann-Straße 19, 26789 Leer

ONLINE BUCHBAR

Unterk.-Nr.: 15134

2 Pers. ab **65 €**

FERIENWOHNUNGEN DOMKE

★★★★ - ★★★★★

Wir bieten Ihnen zwei luxuriöse Ferienhäuser und ein Märchenhaus mit fünf Ferienwohnungen. Die Häuser sind alle liebevoll mit antiken Möbeln und hochwertigen Küchen und Bädern eingerichtet und befinden sich in der historischen Altstadt. Hier finden Sie alles, was Sie brauchen, um Ihren Urlaub zu genießen.

Das Piratenhaus ist für 4 Pers. (2 DZ), das Hexenhaus für 5 Pers. (1 EZ, 2 DZ) und das Märchenhaus ist mit 4 Wohnungen für je 2 Pers. und eine für 4 Pers. (2 DZ) ausgestattet.

Wir freuen uns auf Ihren Besuch.

Märchenhaus
Piratenhaus
Hexenhaus

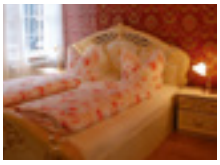

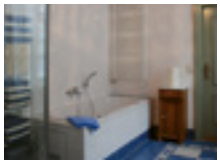

Regina Domke
Am Deich 27, 26817 Rhauderfehn
Tel. 04952 1758
Fax 04952 990669
p.domke@t-online.de
www.ferien-altstadthaus.de
Unterkünfte: Rathausstraße,Hirtenweg, Norderkreuzstraße, 26789 Leer

Unterk.-Nr.: 15133 15161 15116

2 Pers. ab **55 €**

FERIENWOHNUNG „SONNENBLUME“

Willkommen in Ihrer FeWo Sonnenblume für 4 Pers., wo Ostfriesland am schönsten ist. Sie finden Ihre Wohnung in ruhiger Wohnlage und doch zentrumsnah gelegen in einem Dreieck aus erholsamer Natur, guten Einkaufsmöglichkeiten und der historischen Altstadt. Auf gut 60 m² können Sie die Seele so richtig baumeln lassen. Es stehen Ihnen ein Schlafzimmer mit franz. Bett (140x200 cm) und ein Schlafzimmer mit zwei getrennten Betten (je 90x200 cm) zur Verfügung. Kostenloses WLAN, inkl. WLAN-Drucker für Geschäftsreisende.

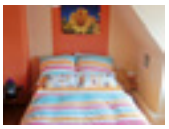

Dr. Frank und Alba Blom
Königsberger Straße 25
26789 Leer
Tel. 0491 9975941
Mobil 0173 5321830
albralog@hotmail.com
www.fewo-sonnenblume-leer.de

ONLINE BUCHBAR

Unterk.-Nr.: 15179

2 Pers. ab **79 €**

FERIENWOHNUNG NOA

Die wunderschöne frisch renovierte Fewo für bis zu 5 Pers. befindet sich im 1.OG und ist ca. 85qm groß. Sie verfügt über ein DZ und TW, Kinderbett, eine offene Küche, mit Wohn- und Esszimmer, Bad mit DU, einen Balkon und Garten mit Spielturm und Terrasse.

Astrid Schlüsselburg
Tjalkweg 4
26789 Leer
Tel. 0491 66505
frank.2009@web.de

ONLINE BUCHBAR

Unterk.-Nr.: 15203

2 Pers. ab **80 €**

FERIENWOHNUNG „ANTONIA“

Schöne geschmackvoll eingerichtete Ferienwohnung im Ortsteil Loga, direkt an der Fehnroute. Separater Eingang. Wahlweise 80 m² für 3 Pers. oder 100 m² für 7 Pers. EG: Wohnzimmer, Küche, WC. OG: Doppel- und Einzelzimmer, Bad/WC. DG: Großes Wohn- u. Schlafzimmer

Ella Kittel
Hauptstraße 11
26789 Leer
Tel. 0491 71679
fewo-antonia@t-online.de
www.fewo-antonia.hpage.de

ONLINE BUCHBAR

Unterk.-Nr.: 15110

2 Pers. ab **60 €**

COMFORT-FERIENWOHNUNG „OSTFRIESENGLÜCK“

1A-70qm FeWo-moderne Küche (Induktion) - helles Wohnzimmer (SAT-TV) & gemütl. Schlafzimmer (Komfort-Matratzen). Bad/Wanne mit Fußbodenhzg. Kostenloser Fahrrad/PKW Stellplatz. Ruhige Lage. Zentrum/Hallenbad 10 min. Fußweg. Beachten Sie unsere positiven Bewertungen.

Familie Fauser
Lessingstraße 20
26789 Leer
Tel. 0491 99994690
comfort-ferienwohnung@hotmail.com
info@ostfriesenglueck.de
www.ostfriesenglueck.de

ONLINE BUCHBAR

Unterk.-Nr.: 15151

2 Pers. ab **85 €**

FERIENWOHNUNGEN „KAJÜTE LEER“

Unser Ferienhaus befindet sich zentral in Leer. Es umfasst 2 moderne, gemütliche Wohneinheiten für je 2 Pers. Die FeWo Grote Koje und das Apart. Lüttje Koje. Im Garten befinden sich je eine Terrasse sowie eine Unterstellmöglichkeit für Fahrräder.

Ute Schade
Breslauer Straße 44, 26789 Leer
Tel. 0491 64524
Mobil 0151 53750051
kajuete.leer@gmail.com
www.ferienhaus-kajuete-leer.jimdofree.com
Unterkunft: Hajo-Unken-Straße 35

ONLINE BUCHBAR

Unterk.-Nr.: 15199

2 Pers. ab **60 €**

FERIENWOHNUNG „LÜTTJE LOOG“

Die Wohnung liegt in Leer-Loga und bietet mit ihrer guten Verkehrsanbindung den optimalen Mix zwischen nächtlicher Ruhe und Nähe zu den Sehenswürdigkeiten. Auf 60 m² ist eine Wohlfühloase entstanden, in der bis zu 3 Pers. (1EZ, 1DZ) den Alltag hinter sich lassen können. Ab 4 Nächte.

Anne Gödde
Händelstraße 4
26789 Leer-Loga
Tel. 0491 73969
fewologa@gmx.de

ONLINE BUCHBAR

Unterk.-Nr.: 15186

2 Pers. ab **90 €**

FERIENWOHNUNG „MONA“

Moderne, gemütliche Wohnung für 2 Pers. Wohnzimmer mit Schlafsofa, Schlafzimmer (DZ), Bad und Küche mit Essplatz.
Bäcker 100 m, Stadtmitte 10 Min. Fußweg. Zentrum, Rad- und Wanderwege, Ausflüge u.v.m. bieten Ihnen einen Urlaub nach Ihrem Geschmack.

Helga Buse
Mozartstraße 12
26789 Leer
Tel. 0491 63571

ONLINE BUCHBAR

Unterk.-Nr.: 15094

2 Pers. ab **64 €**

Saison A: 1. Juni - 31. Aug. (Hauptsaison) · **Saison B:** 1. Sep. - 31. Mai (Nebensaison) · **Saison J:** 1. Jan. - 31. Dez. (Jahressaison)
Die Beschreibung der Piktogramme finden Sie auf Seite 8.

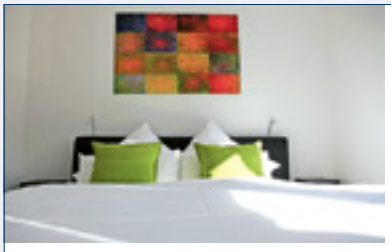

FERIENWOHNUNGEN „CITYDOMIZIL LEER“

Die Ferienwohnungen des Citydomizils sind alle in der Nähe der Leeraner Fußgängerzone und des Bahnhofs gelegen.

Die Häuser wurden saniert und sind stilvoll und modern eingerichtet. Wir bieten Ihnen kostenloses WLAN, teilweise Parkplätze am Haus, Balkone, Terrassen. Bitte schauen Sie sich die Wohnungen auf unserer Homepage an.

Nikola Roth
Bahnhofsring 26a, 26789 Leer
Tel. 0491 98793807
info@citydomizil-leer.de
www.citydomizil-leer.de
Unterkunft: Kleiner Oldekamp 5 und Bahnhofsring 26 / 26a / 26b, 26789 Leer

ONLINE BUCHBAR
Unterk.-Nr.: 15162, 15171, 15180, 15202
2 Pers. ab **70 €**

FERIENWOHNUNG MÜLLER

Große moderne Ferienwohnung, 90 m² für bis zu 4 Pers. (2 DZ). Sehr zentral, dennoch ruhige Lage. Alles ebenerdig und geräumig. Die Wohnung ist mit einer großen Küche, einem großen Wohnzimmer und zwei Schlafzimmern ausgestattet. Fester Parkplatz für PKW.

Britta Weiß-Müller & Holger Müller
Robert-Koch-Straße 2a
50937 Köln
Tel. 0221 3100890
Fax 0221 80176620
Unterkunft: Augustenstraße 4b, 26789 Leer

ONLINE BUCHBAR
Unterk.-Nr.: 15121
2 Pers. ab **62 €**

FERIENWOHNUNG SIEBENBERGEN

Modern eingerichtete Fewo für bis zu 4 Pers. Zu den Räumlichkeiten gehört eine voll eingerichtete Küche mit Esszimmer, zwei Schlafzimmer mit DZ und ZB, Reisebett, Bad, Wohnzimmer mit Wohlfühlcouch, Terrasse, Carport und Blockhaus. Vermietung nur an Urlaubsgäste.

Mario Majunke
Siebenbergen 34
26789 Leer
Mobil 0152 31467605
natja1978@web.de

ONLINE BUCHBAR
Unterk.-Nr.: 15011
2 Pers. ab **65 €**

FERIENWOHNUNG BEHRENDS

Wenn Sie die Natur lieben, sind Sie bei uns genau richtig. Helle, komplett eingerichtete FeWo für 2 bis 5 Pers. (OG. 1 EZ, 2 DZ). In unmittelbarer Nähe von Wald, Wiesen und Radrouten. 6 km nach Leer. Einkaufsmöglichkeiten befinden sich in 500 m Entfernung.

Edelgard Behrends
Maiburger Straße 11
26789 Leer
Tel. 0491 72866
Mobil 0157 57267372
fewo-behrends@t-online.de
www.fewo-behrends.de

ONLINE BUCHBAR
Unterk.-Nr.: 15178
2 Pers. ab **70 €**

FERIENWOHNUNG „HOHE HEIDE“

Ruhig gelegene, gemütliche FeWo am Ortsrand von Leer. Busverbindung und Supermarkt in unmittelbarer Nähe. 2 DZ, 2 WC, WZ, Bad mit Dusche, Küche. Schöner Garten mit Terrasse. Sep. Eingang, Treppe. Waschmaschine/Trockner nach Absprache.

Ralf Zuidema
Hohe Heide 29
26789 Leer-Logabirum
Tel. u. Fax 0491 73951
info@fewo-hohe-heide.de

ONLINE BUCHBAR
Unterk.-Nr.: 15076
2 Pers. ab **50 €**

FERIENWOHNUNG KLAUSING

Gemütlich, hell eingerichtete Ferienwohnung, zentrumsnah und am Naherholungsgebiet für 2-4 Pers. Komplette Küche, ein Doppelzimmer und Wohn- u. Schlafraum. Je Haustier pro Nacht 5,-. Dauervermietung auf Anfrage. Fahrradunterstellplatz mit Lademöglichkeit für E-Bikes.

Marlies und Michael Klausing
Torumer Straße 12
26789 Leer
Tel. 0491 64142 (AB)
fewo.klausing@gmail.com
www.fewo-klausing.de
Unterkunft: Burfehner Weg 110, 26789 Leer

ONLINE BUCHBAR
Unterk.-Nr.: 15153
2 Pers. ab **55 €**

FERIENWOHNUNGEN „MEERWIEFKE“

Gemütliche, komfortable Ferienwohnung in denkmalgeschütztem Gebäude, mitten im Kirchenviertel der romantischen Altstadt. EG, sep. Eingang, keine Haustiere. **Groote**: 6 Pers., 2 DZ, 1 MB, Wohn-/Essbereich, DU/WC, sep. WC. **Lüttje**: 3 Pers., 1 MB, 1 Wohnz., Küche, DU/WC.

Rudolf Schulte
Birkenweg 8
26789 Leer
Tel. 0173 8097684
urlaub@meerwiefke.de
www.meerwiefke.de
Unterkunft: Kirchstraße 40-42, 26789 Leer

Unterk.-Nr.: 15130
2 Pers. ab **79 €**

FERIENWOHNUNGEN RÖWER

2 gemütliche EG-FeWos für je 2–4 Pers. in ruhiger Lage mit sep. Eingang.

FeWo 1: Wohnzimmer mit Essecke und Schlafsofa, komplett ausgestattete Küche mit Spülmaschine, Abstellraum, Schlafzimmer m. Doppel- u. Einzelbett, Bad, Dusche/WC.

FeWo 2: Wohnküche, 2-Plattenherd, Backofen, sehr gr. Schlafzimmer in 3 Bereiche je mit Sichtschutz durch Schränke unterteilt, 2 sep. Einzelbetten wie EZ, 1 sep. franz. (1,40 m) Bett wie DZ, Dusche/WC.

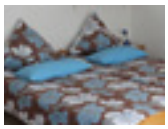

Ingrid Röwer
Bethelstraße 9
26789 Leer
Tel. 0491 9191850

Unterk.-Nr.: 15085
2 Pers. ab **40 €**

FERIENWOHNUNG RAGUSE

Gemütliche, separate Altbauwohnung. 1. OG, 1 Wohn-/Esszimmer, 2 Einzelzimmer, 1 Doppelzimmer mit Boxspringbett, Küche, Bad, WC. Kabel-TV, Blue-Ray-Player, Stereoanlage. Preis ab 3 Nächte, kürzer auf Anfrage. Bahnhof/Zentrum 5 Gehminuten. Je weitere Pers. 15€.

Andrea und Peter Raguse
Marienstraße 19
26789 Leer
Tel. 0491 12538
Mobil 01520 9690900
fewo-raguse@ewetel.net
www.fewo-raguse.de

ONLINE BUCHBAR
Unterk.-Nr.: 15081
2 Pers. ab **60 €**

FERIENWOHNUNG BRUNS

Komplett eingerichtete Ferienwohnung für 4 Pers. in ruhiger Stadtrandlage, OG, separater Eingang, Wohnzimmer, Esszimmer, 2 Schlafzimmer (DZ), Küche, DU/WC, Kabel-TV und großer Balkon.

Mathilde Bruns
Verbindungsweg 67
26789 Leer-Loga
Tel. 0491 9921956
fewo-h.m.bruns@gmx.de
www.ferienwohnung-hm-bruns.de

ONLINE BUCHBAR
Unterk.-Nr.: 15028
2 Pers. ab **60 €**

FERIENWOHNUNG „MARIEKE“

Unsere ebenerdige Ferienwohnung für bis zu 3 Pers. (1DZ, 1MB) ist 5 Min. zu Fuß von der Altstadt entfernt. Die Wohnung ist in einem freundlich modernen Stil eingerichtet und steht Ihnen mit Garten und Sonnenterrasse für Ihren Wohlfühl-Urlaub zur Verfügung. Ab 3 Nächten buchbar.

Kerstin Hanken
Edzardstraße 59, 26789 Leer
Tel. 0491 9279865
Mobil 0177 7197514
info@ferienwohnung-marieke.de
www.ferienwohnung-marieke.de
Unterkunft: Berliner Ring 22, 26789 Leer

ONLINE BUCHBAR
Unterk.-Nr.: 15196
2 Pers. ab **70 €**

FERIENWOHNUNG „DEIN LIEBLINGSPLATZ“

Die renovierte, gemütliche und modern ausgestattete FeWo für 4 Pers. (2 DZ) befindet sich nur wenige Minuten entfernt von der nahgelegenen Shopping Mall mit versch. Geschäften, Bäckereien und Apotheke. Für Radbegeisterte ist die Dollard-Route ganz in der Nähe.

Charlene und Thomas Oltmanns
Osseweg 44
26789 Leer
Mobil 0151 64667805
deinlieblingsplatz@gmail.com

ONLINE BUCHBAR
Unterk.-Nr.: 15201
2 Pers. ab **70 €**

FERIENWOHNUNG KORIATH

Ruhige, helle Haushälfte für 2 Personen (weitere Person auf Anfrage). Nahe Altstadt und Museumshafen. 1 Schlafzimmer mit zwei Einzelbetten (zusammenstellbar), Galerie mit Schreibtisch und weiterer Schlafgelegenheit, komplett ausgestattete kleine Küche, Bad mit Wanne/DU und großes Wohnzimmer. Fahrradunterstellmöglichkeit.

Maria Koriath
Berliner Ring 1
26789 Leer
Tel. 0491 66067
Mobil 0171 6008965
info@koriath-consulting.com

ONLINE BUCHBAR
Unterk.-Nr.: 15107
2 Pers. ab **65 €**

ERLEBEN SIE MIT UNS STADTFÜHRUNGEN, HAFENRUNDFAHRTEN, RADTOUREN UND VIELES MEHR.

Wir stellen Ihnen gerne Programmvorschläge zur Verfügung.
Telefon 0491 – 91 96 96 22. **www.touristik-leer.de**

Saison A: 1. Juni - 31. Aug. (Hauptsaison) · **Saison B:** 1. Sep. - 31. Mai (Nebensaison) · **Saison J:** 1. Jan. - 31. Dez. (Jahressaison)
Die Beschreibung der Piktogramme finden Sie auf Seite 8.

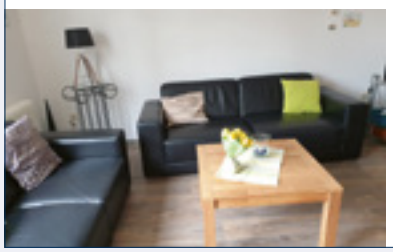

FERIENWOHNUNGEN GRÜßING

Die Grenzstraße ist eine sehr ruhig gelegene Sackgasse in einer BEVORZUGTEN Wohnlage. Die Innenstadt ist in ca. 15 Min. zu Fuß erreichbar. Die zwei gemütlich eingerichteten FeWos befinden sich in einem Haus. Fahrradgarage ist vorhanden.

EG: „JÜMME“ Küche mit Essecke, Wohnzimmer mit Kabel-TV, DVD, Musikanlage. 2 Schlafzimmer, 1 Doppelbett und 1 Einzelbett, Bad mit Dusche, Waschmaschine.

OG: „ANNE“ Wohnzimmer mit Essecke, Kabel-TV, Musikanlage. 2 Schlafzimmer, 1 Doppelbett- und 1 Einzelzimmer. Küche und Bad mit Badewanne.

Die Wohnungen können auf Wunsch auch gemeinsam gemietet werden! Hund einmalig 10,- €.

Anne Grüßing
Grenzstraße 10 a, 26789 Leer
Tel. 0491 64427
Mobil 0173 2842767
info@Ferienwohnung-gruessing.de
www.Ferienwohnung-Gruessing.de

ONLINE BUCHBAR

Unterk.-Nr.: 15014

2 Pers. ab **60 €**

FERIENWOHNUNG PLEIS

Die Wohnung für 2 Pers. (1 DZ) befindet sich im EG mit separatem Eingang am Stadtrand von Leer. In unmittelbarer Nähe befindet sich das Schloss Evenburg mit dem schön angelegten Park, der zu Spaziergängen einlädt. Zum Zentrum und der Altstadt sind es 5 km.

Cord Pleis
Hauptstraße 78b, 26789 Leer
Tel. 0491 74171
Mobil 0175 2642815
info@pleis.de
www.ferienwohnung-pleis.de
Unterkunft: Daalerstraße 35, 26789 Leer

ONLINE BUCHBAR

Unterk.-Nr.: 15148

2 Pers. ab **48 €**

FERIENWOHNUNGEN „HECHT & ZANDER”

Zwei gut ausgestattete FeWos für Angler und Familien mit direkter Lage am Hafen mit Blick aufs Wasser. In zentraler Lage zu der Altstadt. Inkl. Gastkarte für Angler. Endreinigung inkl., FeWo „Hecht“ ist für 5 Pers. und FeWo „Zander“ für 4 Pers. ausgestattet.

Angelsportverein Leer
Nessestraße 2
26789 Leer
Mobil 0175 2313334
info@fewos-leer.de
www.fewos-leer.de

2 Pers. ab **50 €**

KULTUR UND VIELFALT

ENTDECKEN SIE UNSERE VERANSTALTUNGEN

Scannen Sie den QR-Code oder besuchen Sie uns auf
www.touristik-leer.de/events/veranstaltungskalender

Julianenparkfest | Kunst- und Handwerkermarkt | Leer Maritim | Weinfest
Treffen der Traditionsschiffe | American Wheels | Gallimarkt | Weihnachtsmärkte

BINGUM
ORTSCHAFT DER STADT LEER (OSTFRIESLAND)

Matthäikirche

Bingum ist ein idyllisches Emsdorf, direkt am Deich nahe der Stadt Leer.

Bingum gehört zu einem der beliebtesten Orte in Ostfriesland und liegt an der westlichen Seite der Ems. Für viele Menschen ist diese Region Erholung pur.

An der Ems gelegen befindet sich der Campingplatz „Ems-Marina-Camping" mit Yachthafen. Auch die Int. Dollard Route die entlang Bingum führt, ist sehr attraktiv für viele Gäste. Egal ob Sie für Tagestouren, als Stadtpunkt oder Zwischenstation genutzt wird.

Weiterhin laden Deichwanderungen, Reiten, Radwandern, Gastronomie, die Matthäikirche u.v.m. zu einem abwechslungsreichen Urlaub ein.

Ausflüge in die nicht weitentfernte Leeraner Innenstadt, ins Rheiderland, nach Jemgum und Ditzum oder in die Niederlande bieten interessante Sehenswürdigkeiten an.

Tourist-Information der Stadt Leer

Ledastraße 10, 26789 Leer
Tel. 0491 91969670

touristik@leer.de
www.verkehrsverein-bingum.de

QR-Code scannen und direkt online buchen:

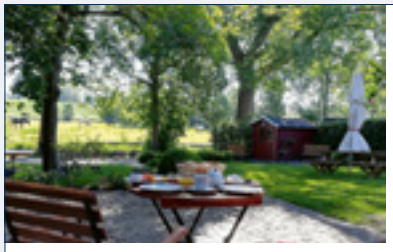

FERIENWOHNUNG „AM BINGUMER DEICH"

Das kl., charmante Café Kuchenliebe am Bingumer Emsdeich bietet eine gemütl. Ü-Möglichkeit für 2 Pers. u. 1 Kind bis ca. 5 J. in der liebevoll rest. Upkamer m. hist. Butzen u. 1 gemütl. WZ. mit Küche zur SV. Ab 10 Uhr wird im Café auch ein leckeres Frühstück angeboten, dieses kann separat gebucht werden. Erw. schlafen im DB, Kinder bis 130cm kuscheln sich ins gemütl. Butzenbett.
Im modern eingericht. WZ können Sie den Abend entspannt ausklingen lassen.
Das zugehörige Duschbad mit WC ist komfortabel ausgestattet.
Ausstattung Küche: 1 Kaffeemaschine, 1 Wasserkocher, 1 Kühlschrank, Herdplatte

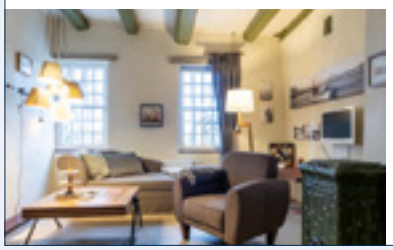

P A

Christian Richter
Am Bingumer Deich 36
26789 Leer-Bingum
welcome@bnb-am-bingumerdeich.de

ONLINE BUCHBAR

Unterk.-Nr.: 11042

2 Pers. ab **89 €**

Saison A: 1. Juni - 31. Aug. (Hauptsaison) · **Saison B:** 1. Sep. - 31. Mai (Nebensaison) · **Saison J:** 1. Jan. - 31. Dez. (Jahressaison)
Die Beschreibung der Piktogramme finden Sie auf Seite 8.

FERIENWOHNUNGEN BUSEMANN

F ✹✹✹

In ländlicher Lage steht unser umgebautes Bauernhaus auf einem 10.000 m² großen Grundstück mit schöner Teichanlage. Die 2 Wohnungen verfügen über ein Wohnzimmer mit Einbauküche und Essecke, SAT-TV, Stereoanlage, 2 DZ und Badezimmer. Handtücher einmalig 6,- .

Toni Busemann
Jemgumer Weg 6
26789 Leer-Bingum
Tel. 0491 9250282
toni.busemann@t-online.de
www.ferienwohnung-busemann.de

Unterk.-Nr.: 15002 15053
2 Pers. ab **75 €**

FERIENWOHNUNG THEEN

Ruhige Nichtraucher-Ferienwohnung für bis zu 3 Pers. mit 2 Schlafräumen, Wohnzimmer mit Essecke, gemütliche Küche, 2 Badezimmer DU/WC, SAT-TV und Radio. Im Innenhof stehen für Raucher entsprechend Aschenbecher bereit. Hund/Nacht: 5 €.

Wilfried Theen
Albrecht-Janssen-Straße 7
26789 Leer-Bingum
Tel. 0491 67218
wilfried.theen1@ewetel.net
www.fewo-theen.de

ONLINE BUCHBAR
Unterk.-Nr.: 15194
2 Pers. ab **60 €**

FERIENWOHNUNG WALHUIS

Schöne Ferienwohnung am Emsdeich. Die Wohnung verfügt über 1 Doppelzimmer, Wohnzimmer mit Schlafsofa, Smart-TV, Radio-CD-Spieler, Küche, DU/WC. Mitbenutzung des Wintergartens. Idyllischer Garten mit überdachtem Grillplatz. Zum Badesee ca. 1,5 km.

Friedrich Walhuis
Frauweilerring 28
50181 Bedburg
Tel. 0491 9776727
Tel. 02272 5214
barbara-walhuis@t-online.de
Unterkunft: Am Bingumer Deich 88, 26789 Leer-Bingum

ONLINE BUCHBAR
Unterk.-Nr.: 15102
2 Pers. ab **43 €**

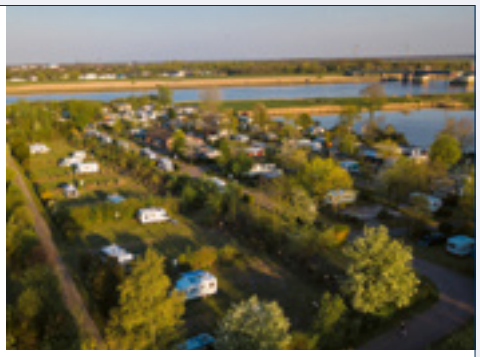

EMS-MARINA-CAMPING

Genießen Sie einen entspannten Aufenthalt auf unserem ruhig gelegenen Campingplatz mit Marina direkt an der Ems. Unser naturbelassener, großzügiger Campingplatz liegt idyllisch an der Ems und bietet viel Platz für Groß und Klein. Für Kurzzeiturlauber, Familien und Gruppen bildet er den perfekten Ausgangspunkt für Freizeitaktivitäten und Ausflüge im südlichen Ostfriesland, an die Nordseeküste und die Niederlande. Schön gelegene, komplett ausgestattete Stand- und Stellplätze für Wohnwagen, Reisemobile und Zelte laden neben gemütlichen Mieteinheiten zum Verweilen und Urlauben ein.
Sie haben Fragen? Rufen Sie uns an. Wir beraten Sie gerne - und freuen uns auf Ihren Besuch!

Öffnungszeiten Mo. bis So.: 8:00 - 12:00 Uhr und 15:00 - 19:00 Uhr

Spätanreisen: Mo. bis So. auch bis 23:00 Uhr und nach telefonischer Absprache möglich.

Die Öffnungszeiten können in der Nebensaison abweichen. Eine Präsenz auf dem Platz ist in jedem Fall, auch außerhalb der Öffnungszeiten, gegeben und telefonisch erreichbar.
Gästemobilnummer: 0163 7384307

Ems-Marina-Camping
Marinastraße 14 - 16, 26789 Leer
Tel. 0491 99751581
Mobil 0163 7384307
info@ems-marina-camping.de
www.ems-marina-camping.de

2 Pers. ab **21,90€**

Gastaufnahme– und Vermittlungsbedingungen für Beherbergungsleistungen

Sehr geehrte Gäste,
wir freuen uns über Ihr Interesse an der Buchung einer Unterkunft bei einem Gastgeber im Südlichen Ostfriesland. Im Falle des Zustandekommens eines Gastaufnahmevertrages werden der Gastgeber und die Touristik GmbH „Südliches Ostfriesland", Ledastraße 10, 26789, nachstehend „TGSO" abgekürzt, ihre ganze Kraft und Erfahrung einsetzen, um Ihren Aufenthalt so angenehm wie möglich zu gestalten. Hierzu tragen auch klare rechtliche Vereinbarungen über Ihre Rechte und Pflichten als Gast und die Rechte und Pflichten Ihres Gastgebers bei, die mit Ihnen in Form der nachfolgenden Gastaufnahmebedingungen getroffen werden sollen. Diese Gastaufnahmebedingungen werden, soweit wirksam vereinbart, Inhalt des im Buchungsfall zwischen Ihnen und Ihrem Gastgeber zu Stande kommenden Gastaufnahmevertrags. Bitte lesen Sie diese Gastaufnahmebedingungen daher vor Ihrer Buchung sorgfältig durch.

1. Stellung der TGSO, Geltungsbereich dieser Gastaufnahmebedingungen
1.1. Die TGSO ist Betreiberin der jeweiligen Internetauftritte bzw. Herausgeberin entsprechender Gastgeberverzeichnisse, Kataloge, Flyer oder sonstiger Printmedien und Onlineauftritte, soweit sie dort als Herausgeberin/Betreiberin ausdrücklich bezeichnet ist.
1.2. Soweit die TGSO weitere Leistungen der Gastgeber vermittelt, die keinen erheblichen Anteil am Gesamtwert der Leistungen des Gastgebers ausmachen und weder ein wesentliches Merkmal der Leistungszusammenstellung des Gastgebers oder der TGSO selbst darstellen noch als solches beworben werden hat die TGSO lediglich die Stellung eines Vermittlers von Unterkunftsleistungen.
1.3. Die TGSO hat als Vermittler die Stellung eines Anbieters verbundener Reiseleistungen, soweit nach den gesetzlichen Vorschriften des § 651w BGB die Voraussetzungen für ein Angebot verbundener Reiseleistungen der TGSO vorliegen.
1.4. Unbeschadet der Verpflichtungen der TGSO als Anbieter verbundener Reiseleistungen (insbesondere Übergabe des gesetzlich vorgesehenen Formblatts und Durchführung der Kundengeldabsicherung im Falle einer Inkassotätigkeit der TGSO) und der rechtlichen Folgen bei Nichterfüllung dieser gesetzlichen Verpflichtungen ist die TGSO im Falle des Vorliegens der Voraussetzungen nach Ziffer 1.2. oder 1.3. weder Reiseveranstalter noch Vertragspartner des im Buchungsfalle zu Stande kommenden Gastaufnahmevertrages. TGSO haftet daher nicht für die Angaben des Gastgebers zu Preisen und Leistungen, für die Leistungserbringung selbst sowie für Leistungsmängel.
1.5 .Die vorliegenden Geschäftsbedingungen gelten, soweit wirksam vereinbart, für Gastaufnahmeverträge, bei denen Buchungsgrundlagen die von der TGSO herausgegebenen Gastgeberverzeichnisse, Kataloge oder Unterkunftsangebote in Internetauftritten sind. 1.6.Den Gastgebern bleibt es vorbehalten, mit dem Gast andere als die vorliegenden Gastaufnahmebedingungen zu vereinbaren oder ergänzende oder abweichende Vereinbarungen zu den vorliegenden Gastaufnahmebedingungen zu treffen.

2. Vertragsschluss
2.1. Für alle Buchungsarten gilt:
a) Grundlage des Angebots des Gastgebers und der Buchung des Gastes sind die Beschreibung der Unterkunft und die ergänzenden Informationen in der Buchungsgrundlage (z.B. Klassifizierungserläuterungen) soweit diese dem Gast bei der Buchung vorliegen. **b)** Entsprechend den gesetzlichen Verpflichtungen wird der Gast darauf hingewiesen, dass nach den gesetzlichen Vorschriften (§ 312g Abs. 2 Satz 1 Ziff. 9 BGB) bei Gastaufnahmeverträgen, die im Fernabsatz (Briefe, Kataloge, Telefonanrufe, Telekopien, E-Mails, über Mobilfunkdienst versendete Nachrichten (SMS) sowie Rundfunk und Telemedien) abgeschlossen wurden, kein Widerrufsrecht besteht sondern lediglich die gesetzlichen Regelungen über die Nichtinanspruchnahme von Mietleistungen (§ 537 BGB) gelten (siehe hierzu auch Ziff. 5. dieser Gastaufnahmebedingungen). Ein Widerrufsrecht besteht jedoch, wenn der Gastaufnahmevertrag außerhalb von Geschäftsräumen geschlossen worden ist, es sei denn, die mündlichen Verhandlungen, auf denen der Vertragsschluss beruht, sind auf vorhergehende Bestellung von Ihnen als Verbraucher geführt worden; im letztgenannten Fall besteht ein Widerrufsrecht ebenfalls nicht.
2.2. Für die Buchung, die mündlich, telefonisch, schriftlich, per Email oder per Telefax erfolgt, gilt:
a) Mit der Buchung bietet der Gast dem Gastgeber den Abschluss des Gastaufnahmevertrages verbindlich an. An die Buchung ist der Gast drei Werktage gebunden. **b)** Der Vertrag kommt mit dem Zugang der Annahmeerklärung des Gastgebers (Buchungsbestätigung) beim Gast zustande. Sie bedarf keiner Form, so dass auch mündliche und telefonische Bestätigungen für den Gast und den Gastgeber rechtsverbindlich sind. Im Regelfall wird der Gastgeber dem Gast bei mündlich oder telefonisch erfolgten Buchungsbestätigungen zusätzlich eine schriftliche Ausfertigung der Buchungsbestätigung übermitteln. Mündliche oder telefonische Buchungen durch den Gast führen bei entsprechender verbindlicher mündlicher oder telefonischer Bestätigung durch den Gastgeber jedoch auch dann zum verbindlichen Vertragsabschluss, wenn dem Gast die entsprechende schriftliche zusätzliche Ausfertigung der Buchungsbestätigung nicht zugeht. **c)** Unterbreitet der Gastgeber dem Gast auf dessen Wunsch hin ein spezielles Angebot, so liegt darin, abweichend von den vorstehenden Regelungen, ein verbindliches Vertragsangebot des Gastgebers an den Gast, soweit es sich hierbei nicht um eine unverbindliche Auskunft über verfügbare Unterkünfte und Preise handelt. In diesen Fällen kommt der Vertrag, ohne dass es einer entsprechenden Rückbestätigung durch den Gastgeber bedarf, zu Stande, wenn der Gast dieses Angebot innerhalb einer im Angebot gegebenenfalls genannten Frist ohne Einschränkungen, Änderungen oder Erweiterungen durch ausdrückliche Erklärung, Anzahlung, Restzahlung oder Inanspruchnahme der Unterkunft annimmt.
2.3. Bei Buchungen, die im Internet erfolgen, gilt für den Vertragsabschluss:
a) Mit Betätigung des Buttons (der Schaltfläche) „zahlungspflichtig buchen" bietet der Gast dem Gastgeber den Abschluss des Gastaufnahmevertrages verbindlich an. **b)** Dem Gast wird der Eingang seiner Buchung unverzüglich auf elektronischem Weg bestätigt. **c)** Die Übermittlung des Vertragsangebots durch Betätigung des Buttons „zahlungspflichtig buchen" begründet keinen Anspruch des Gastes auf das Zustandekommen eines Gastaufnahmevertrages entsprechend seiner Buchungsangaben. Der Gastgeber ist vielmehr frei in seiner Entscheidung, das Vertragsangebot des Gastes anzunehmen oder nicht. **d)** Der Vertrag kommt durch den Zugang der Buchungsbestätigung beim Gast zu Stande. **e)** Erfolgt die Buchungsbestätigung sofort nach Vornahme der Buchung des Gastes durch Betätigung des Buttons „zahlungspflichtig buchen" durch entsprechende Darstellung der Buchungsbestätigung am Bildschirm (Buchung in Echtzeit), so kommt der Gastaufnahmevertrag mit Zugang und Darstellung dieser Buchungsbestätigung beim Gast zu Stande. In diesem Fall wird dem Gst die Möglichkeit zur Speicherung und zum Ausdruck der Buchungsbestätigung angeboten. Die Verbindlichkeit des Gastaufnahmevertrages ist jedoch nicht davon abhängig, dass der Gast diese Möglichkeiten zur Speicherung oder zum Ausdruck nutzt. Im Regelfall erhält der Gast zusätzlich eine Ausfertigung der Buchungsbestätigung per E-Mail, E-Mail-Anhang, Post oder Fax übermittelt. Der Zugang einer solchen zusätzlich übermittelten Buchungsbestätigung ist jedoch nicht Voraussetzung für die Rechtsverbindlichkeit des Gastaufnahmevertrages.

3. Preise und Leistungen
3.1. Die in der Buchungsgrundlage (Gastgeberverzeichnis, Angebot des Gastgebers, Internet) angegebenen Preise sind Endpreise und schließen die gesetzliche Mehrwertsteuer und alle Nebenkosten ein, soweit bezüglich der Nebenkosten nichts anders angegeben ist. Gesondert anfallen und ausgewiesen sein können Kurbeitrag/Kurtaxe sowie Entgelte für verbrauchabhängig abgerechnete Leistungen (z.B. Strom, Gas, Wasser, Kaminholz) und für Wahl- und Zusatzleistungen, die erst vor Ort gebucht oder in Anspruch genommen werden.
3.2.Die vom Gastgeber geschuldeten Leistungen ergeben sich ausschließlich aus dem Inhalt der Buchungsbestätigung, den Angaben zur Unterkunft und den Leistungen des Gastgebers in der Buchungsgrundlage sowie aus etwa ergänzend mit Ihnen ausdrücklich getroffenen Vereinbarungen

4. Zahlung
4.1. Die Fälligkeit von Anzahlung und Restzahlung richtet sich nach der zwischen dem Gast und dem Gastgeber getroffenen und in der Buchungsbestätigung vermerkten Vereinbarung. Ist eine besondere Vereinbarung nicht getroffen worden, so ist der gesamte Unterkunftspreis einschließlich der Entgelte für Nebenkosten und Zusatzleistungen bei der Anreise und vor dem Bezug der Unterkunft bzw. der Inanspruchnahme der sonstigen Leistungen zahlungsfällig und an den Gastgeber zu bezahlen.
4.2. Der Gastgeber kann nach Vertragsschluss eine Anzahlung von bis zu 20% des Gesamtpreises der Unterkunftsleistungen und gebuchter Zusatzleistungen verlangen, soweit im Einzelfall zur Höhe der Anzahlung nichts anderes vereinbart ist.
4.3. Der Gastgeber kann bei Aufenthalten von mehr als 1 Woche nach deren Ablauf die Vergütung für zurückliegende Aufenthaltstage sowie für Zusatzleistungen (z.B. im Unterkunftspreis nicht enthaltene Verpflegungsleistungen, Entnahmen aus der Minibar) abrechnen und zahlungsfällig stellen.
4.4. Zahlungen in Fremdwährungen sind nicht möglich. Kreditkartenzahlungen sind nur möglich, wenn dies vereinbart oder vom Gastgeber allgemein durch Aushang angeboten wird. Zahlungen am Aufenthaltsende sind nicht durch Überweisung möglich.
4.5. Leistet der Gast eine vereinbarte Anzahlung und/oder Restzahlung trotz einer Mahnung des Gastgebers mit angemessener Fristsetzung nicht oder nicht vollständig innerhalb der angegebenen Frist, obwohl der Gastgeber zur ordnungsgemäßen Erbringung der vertraglichen Leistungen bereit und in der Lage ist, kein gesetzliches oder vertragliches Aufrechnungs- oder Zurückbehaltungsrecht des Gastes besteht und hat der Gast den Zahlungsverzug zu vertreten, so ist der Gastgeber berechtigt, nach Mahnung mit Fristsetzung und nach Ablauf der Frist vom Vertrag mit dem Gast zurückzutreten und von ihm Rücktrittskosten gemäß Ziff. 5. dieser Bedingungen zu fordern.

5. Rücktritt und Nichtanreise
5.1. Im Falle eines Rücktritts oder der Nichtanreise des Gastes bleibt der Anspruch des Gastgebers auf Bezahlung des vereinbarten Aufenthaltspreises einschließlich des Verpflegungsanteils und der Entgelte für Zusatzleistungen, bestehen. Dies gilt nicht, soweit dem Gast vom Gastgeber im Einzelfall ein kostenloses Rücktrittsrecht eingeräumt wurde und dem Gastgeber die Erklärung des Gastes über die Ausübung dieses kostenlosen Rücktrittsrechts, die keiner bestimmten Form bedarf, fristgerecht zugeht.
5.2. Der Gastgeber hat sich im Rahmen seines gewöhnlichen Geschäftsbetriebs, ohne Verpflichtung zu besonderen Anstrengungen und unter Berücksichtigung des besonderen Charakters der gebuchten Unterkunft (z. B. Nichtraucherzimmer, Familienzimmer) um eine anderweitige Verwendung der Unterkunft zu bemühen.
5.3. Soweit dem Gastgeber für den vom Gast gebuchten Zeitraum eine anderweitige Belegung möglich ist, wird er sich auf seinen Anspruch nach Ziffer 5.1. die Einnahmen aus einer solchen anderweitigen Belegung, soweit eine solche nicht möglich ist, ersparte Aufwendungen anrechnen lassen.
5.4. Nach den von der Rechtsprechung anerkannten Prozentsätzen für die Bemessung ersparter Aufwendungen, ist der Gast verpflichtet, unter Berücksichtigung gegebenenfalls nach Ziff. 5.3 anzurechnender Beträge an den Gastgeber die folgenden Beträge zu bezahlen, jeweils bezogen auf den gesamten Preis der Unterkunftsleistungen (einschließlich aller Nebenkosten), jedoch ohne Berücksichtigung von Kurbeiträgen::

a) Bei Ferienwohnungen/Unterkünften ohne Verpflegung	90%
b) Bei Übernachtung/Frühstück	80%
c) Bei Halbpension	70%
d) Bei Vollpension	60%

5.5. Es bleibt dem Gast ausdrücklich vorbehalten, dem Gastgeber nachzuweisen, dass die ersparten Aufwendungen wesentlich höher sind, als die vorstehend berücksichtigten Abzüge, bzw. dass eine anderweitige Verwendung der Unterkunftsleistungen oder sonstigen Leistungen stattgefunden hat. Im Falle eines solchen Nachweises ist der Gast nur verpflichtet, den entsprechend geringeren Betrag zu bezahlen.
5.6. Dem Gast wird der Abschluss einer Reiserücktrittskostenversicherung dringend empfohlen.
5.7. Die Rücktrittserklärung ist aus buchungstechnischen Gründen an die TGSO (nicht an den Gastgeber) zu richten und sollte im Interesse des Gastes in Textform erfolgen.

6. Pflichten des Kunden, Kündigung durch den Gastgeber
6.1. Der Gast ist verpflichtet, die Unterkunft und ihre Einrichtungen sowie alle Einrichtungen des Gastgebers nur bestimmungsgemäß, soweit (wie z.B. bei Schwimmbad und Sauna) vorhanden nach den Benutzungsordnungen und insgesamt pfleglich zu behandeln.
6.2. Der Gast ist verpflichtet, eine Hausordnung oder Hofordnung, die ihm bekannt gegeben wurde oder für die aufgrund entsprechender Hinweise eine zumutbare Möglichkeit der Kenntnisnahme bestand, zu beachten.
6.3. Der Gast ist verpflichtet, dem Gastgeber auftretende Mängel und Störungen unverzüglich anzuzeigen und Abhilfe zu verlangen. Unterbleibt diese Mängelanzeige des Gastes schuldhaft, können Ansprüche des Gastes an den Gastgeber ganz oder teilweise entfallen.
6.4. Der Gast kann den Vertrag nur bei erheblichen Mängeln oder Störungen kündigen. Der Gast hat dem Gastgeber zuvor im Rahmen der Mängelanzeige eine angemessene Frist zur Abhilfe zu setzen, es sei denn, dass die Abhilfe unmöglich ist, vom Gastgeber verweigert wird oder die sofortige Kündigung durch ein besonderes, dem Gastgeber erkennbares Interesse des Gastes sachlich gerechtfertigt ist oder dem Gast aus solchen Gründen die Fortsetzung des Aufenthalts objektiv unzumutbar ist.

7. Beschränkung der Haftung des Gastgebers
7.1. Der Gastgeber haftet unbeschränkt,
- soweit der Schaden aus der Verletzung einer wesentlichen Pflicht resultiert, deren Erfüllung die ordnungsgemäße Durchführung des Vertrages überhaupt erst ermöglicht oder deren Verletzung die Erreichung des Vertragszwecks gefährdet
- soweit der Schaden aus der Verletzung des Lebens, des Körpers oder der Gesundheit resultiert.

Im Übrigen ist die Haftung des Gastgebers beschränkt auf Schäden, die durch den Gastgeber oder dessen Erfüllungsgehilfen vorsätzlich oder grob fahrlässig verursacht wurden.
7.2. Die eventuelle Gastwirtshaftung des Gastgebers für eingebrachte Sachen gemäß §§ 701 ff. BGB bleibt durch diese Regelung unberührt.
7.3. Der Gastgeber haftet nicht für Leistungsstörungen im Zusammenhang mit Leistungen, die während des Aufenthalts für den Gast erkennbar als Fremdleistungen lediglich vermittelt werden (z.B. Ausflüge, Eintrittskarten, Karten für Beförderungsleistungen, Sportveranstaltungen, Theaterbesuche, Ausstellungen usw.). Entsprechendes gilt für Fremdleistungen, die vom Gastgeber bereits zusammen mit der Buchung der Unterkunft vermittelt werden, soweit diese in der Ausschreibung, bzw. der Buchungsbestätigung ausdrücklich als Fremdleistungen gekennzeichnet sind.

8. Besondere Regelungen im Zusammenhang mit Pandemien (insbesondere dem Corona-Virus)8.1. Die Parteien sind sich einig, dass die vereinbarten Leistungen durch den jeweiligen Gastgeber stets unter Einhaltung und nach Maßgabe der zum jeweiligen Reisezeitpunkt geltenden behördlichen Vorgaben und Auflagen erbracht werden.
8.2. Der Gast erklärt sich einverstanden, angemessene Nutzungsregelungen oder -beschränkungen von TGSO und den Gastgebern bei der Inanspruchnahme von Leistungen zu beachten und im Falle von auftretenden typischen Krankheitssymptomen den Gastgeber unverzüglich zu verständigen.
8.3. Durch die vorstehenden Regelungen bleiben etwaige Gewährleistungsrechte des Gastes, insbesondere aus § 536 BGB, unberührt.

9. Alternative Streitbeilegung; Rechtswahl und Gerichtsstand
9.1. TGSO und der Gastgeber weisen im Hinblick auf das Gesetz über Verbraucherstreitbeilegung darauf hin, dass weder TGSO noch der Gastgeber derzeit an einer freiwilligen Verbraucherstreitbeilegung teilnehmen. Sofern die Teilnahme an einer Einrichtung zur Verbraucherstreitbeilegung nach Drucklegung dieser Vermittlungs- und Gastaufnahmebedingungen für TGSO oder den Gastgeber verpflichtend würde, wird der Gast hierüber in geeigneter Form informiert. Für alle Vermittlungs- und Gastaufnahmeverträge, die im elektronischen Rechtsverkehr geschlossen wurden, wird auf die europäische Online-Streitbeilegungs-Plattform https://ec.europa.eu/consumers/odr/ hingewiesen.
9.2. Auf das Vertragsverhältnis zwischen dem Gastgeber und dem Gast findet ausschließlich deutsches Recht Anwendung. Entsprechendes gilt für das sonstige Rechtsverhältnis.
9.3. Der Gast kann den Gastgeber nur an dessen Sitz verklagen.
9.4. Für Klagen des Gastgebers gegen den Gast ist dessen Wohnsitz maßgebend. Für Klagen gegen Gäste, bzw. Auftraggeber, die Kaufleute, juristische Personen des öffentlichen oder privaten Rechts oder Personen sind, die ihren Wohn-/Geschäftssitz oder gewöhnlichen Aufenthaltsort im Ausland haben, oder deren Wohn-/Geschäftssitz oder gewöhnlicher Aufenthalt im Zeitpunkt der Klageerhebung nicht bekannt ist, wird als Gerichtsstand der Sitz des Gastgebers vereinbart.
9.5. Die vorstehenden Bestimmungen gelten nicht, wenn und insoweit auf den Vertrag anwendbare, nicht abdingbare Bestimmungen der Europäischen Union oder andere internationale Bestimmungen anwendbar sind.

© Urheberrechtlich geschützt; TourLaw - Noll | Hütten | Dukic Rechtsanwälte, Stuttgart | München, 2023

Vermittelnde Tourismusstelle ist: Touristik GmbH "Südliches Ostfriesland"
Geschäftsführer: Kurt Radtke; Handelsregister beim AG Aurich, HRB Nr.: 110508
Ledastraße 10, D-26798 Leer
Tel.: (0) 491 / 91 96 96 -10; Fax: (0) 491 / 28 60; E-Mail: info@suedliches-ostfriesland.de

Die Beschreibung der Piktogramme finden Sie auf Seite 8.